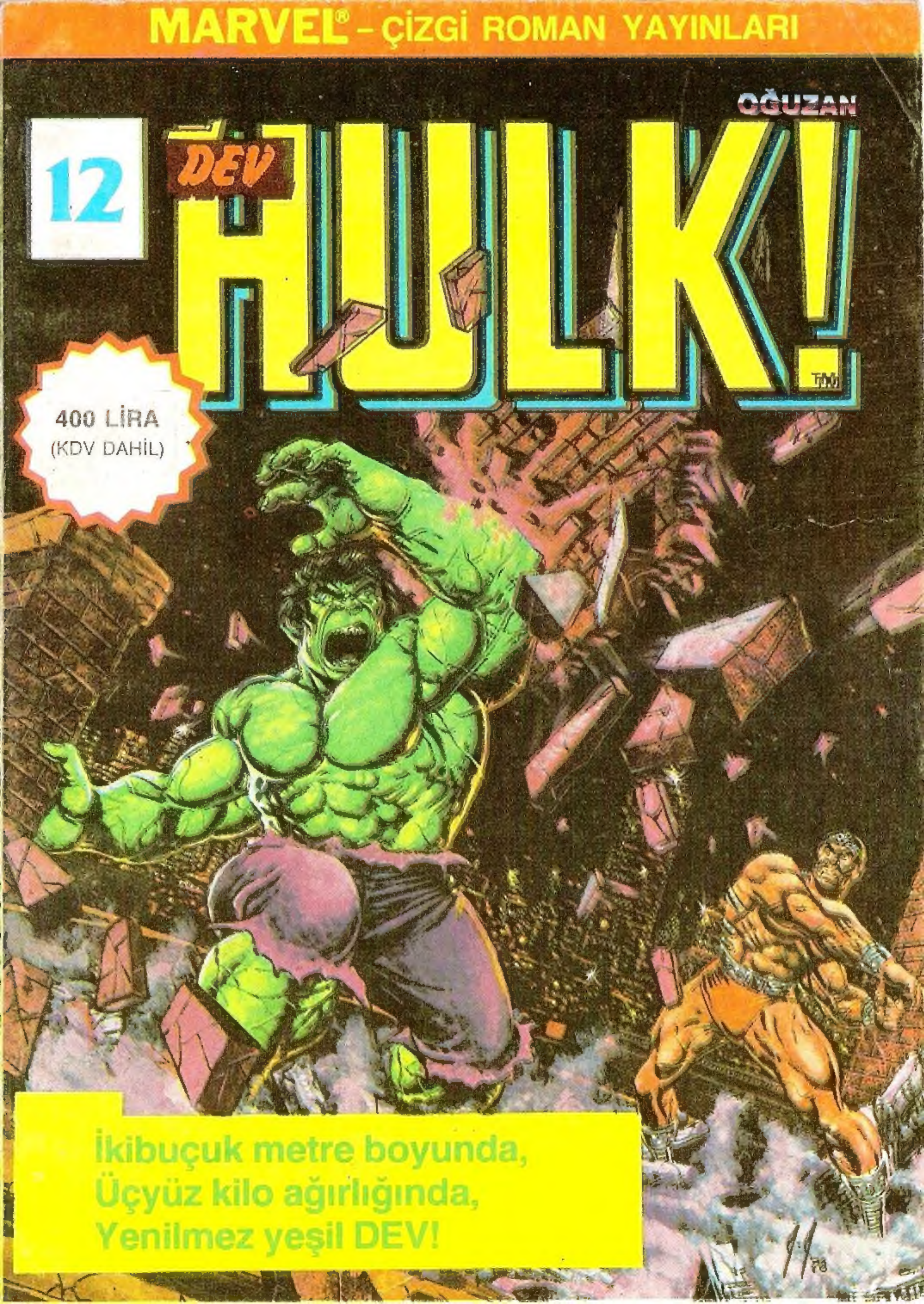
MARVEL® - ÇİZGİ ROMAN YAYINLARI
OĞUZAN
12
DEV
HULK!
TM
400 LİRA
(KDV DAHİL)
İkibuçuk metre boyunda,
Üçyüz kilo ağırlığında,
Yenilmez yeşil DEV!

POSTA KUTUSU

PK: 160 Beyazıt 34492 İSTANBUL

Sevgili Ali Recan Abi,

Marvel Yayınları ile başlayan yeni yayın hayatınızda başarılar dilerim. Amerika'da yayınlanan güzel Marvel dizilerini bizlere sunduğunuz için çok teşekkür ederim.

Size çizmiş olduğum bir Hulk resmini gönderiyorum eğer yayınlarsanız çok memnun olacağım. Bastırmış olduğunuz ve piyasaya dağıtmayıp sadece ar çizgi roman kulübü okuyucularına sunduğunuz yayınlardan (Kaptan Venüs, James Bond, Uzay Yolu, Zorro, Geronimo, Conan ve Sipru'yu) alıp koleksiyon yapmak istiyorum fakat okulların açık olduğu zamanlar pek çizgi roman okumama izin verilmediği için bu yayınları istemiyorum ve bitmesinden korkuyorum. Sizden istedigim bu yayınları azar azar 2 veya 3 seriyi basıp bir süre sonra başka serileri basmanızı istiyorum. Sizden Uzay Yolu'nun 1 ve 2 nci sayılarını ve saygılarımla ve sevgilerimle.

M. HAKAN İLHAN
Hükümet Cad. No. 73
(Posta Kod No. 44850)
Pütürge/MALATYA

Sayın M. Hakan İlhan

Resminizi yayınlamak üzere sıraya koyduk. İstemiş olduğunuz Uzay Yolu ve Kaptan Venüs dergileri adresinize postalandı. Selamlar.

★ ★ ★

Sayın Marvel Yayınları Yöneticileri,

Önce, böyle güzel bir yayın çıkarttığınız için hepinize çok teşekkür ederiz.

Biz eskiden beri Örümcek Adam ve Süpermen gibi çizgi romanları okurduk. Fakat Marvel Yayınlarından olan Hulk ve Silver Surfer çıktığından beri, bu çizgi romanların haricindeki çizgi romanlar bize çok basit gelmeye başladı. Ancak Hulk her macerada kesin galibiyete ulaşıyor. Halbuki Hulk'un maceraları biraz daha uzun ve daha çekişmeli geçse Hulk'un daha çok kişi tarafından okunacağına inanıyoruz. Bundan sonraki maceralarda söylediğimiz hususların göz önünde bulundurulması halinde hem Hulk okuyucuları daha çok zevk alacak, hem de okumayanlar da okumaya başlayacaklardır.

Saygılarımızla,
Başer Taştan, Orhan Çolak, Murat Dadaş

Selgili arkadaşlar,

Yayınlarımıza gösterdiğiniz ilgiye teşekkür ederiz. Hulk'ın bir çok bölümden oluşmuş daha uzun maceralarına da sıra gelecek. Biraz sabır. Hepinize selamlar.

★ ★ ★

Sayın Ali Recan Abi,

Size sormak istediğim çizgi romanlarınızı nasıl bu kadar gerçek bir resim gibi çizebiliyorsunuz. Ben çizmek istediğim hiçbir resmi sizin gibi güzel çizemiyorum. Çizdiğim resimler çizgi roman çizmek istiyorum. Ali Recan Abi, bende sizin gibi çizgi roman.çizmek istiyorum ama başaramıyorum bu konuda ne yapmam gerekiyorsa lütfen bana yazınız bana yazmanızı istiyorum.

ÖMER İNCİ
Küçükpazar Ortabayır Cad.
No. 34, Kod: 22020
EDİRNE

Sayın Ömer İnci,

Çizgi romanlar hakkında bilmek istediğiniz herşeyi "ÇİZGİ ROMAN" dergimizde bulacaksınız. Güzel çizmek için bol bol denemeler yapmanız, pratik kazanmanız gerekir. Çalışmalarınızda başarılar dileriz.

İmtiyaz Sahibi
Nurcihan KESİM
Bu dizinin Türkiye'de ve Türkçe konuşulan ülkelerde kitap ve dergi olarak yayın hakkı MARVEL COMICS GROUP firmasından KESİM AJANS aracılığıyla satın alınmıştır

Sahibi: **Aslı KARASUİL**, Genel Yayın Müdürü: **Ali RECAN**
Yazı İşleri Md: **Sonay YÜCEL**, Teknik Yönetmen: **Yıldırım ÖRER**
Yönetim yeri: Nuruosmaniye Cad. No: 8 D:4 Cağaloğlu 34436 İSTANBUL
Tel: 519 01 77, Mektup Adresi: PK: 160 Beyazıt 34492 İSTANBUL
Genel Dağıtım: Hürriyet Holding A.Ş. Onbeş günde bir çıkar.
Kapak Filmi: Çali Grafik, İç Filmler: Ruşen Grafik,
Baskı: Eğitim Yayınları A.Ş. Matbaacılık Tesisleri Merter, İSTANBUL

Script: DOUG MOENCH Art: RON WILSON and ERNIE CHAN

SABAH GÖRÜNTÜLER YANILTICI DA OLABİLİR. ÖRNEĞİN ŞU AN AMERİKA'NIN ORTA BATISINDA BULUNAN TORRANCE SEYYAR SİRKİ VE DİMDİK DURAN DİREKLERİ, ATLI KARINCALARI VE BUNLARIN EĞLENCESİNDEN YARARLANMAK İSTEYEN BİNLERCE KİŞİ.
FAKAT NE YAZIK Kİ SİRK KAPALI DURUMDA VE GELECEĞİ DE PEK PARLAK SAYILMAZ.
ŞİMDİ N'OLACAK, COCO?..
ŞİMDİ Mİ?.. PERSONEL ÇADIRINI KEMİREREK KAHVALTI EDECEĞİM.
GERÇEKTEN HER ŞEY BİTTİ Mİ?
HELE BİR BRUNO'YA BAK!.
SORUNUN YANITINI ONUN SURATINDAN AL.
HERŞEY BİTİK TORRENCE. ALACAKLILAR AKBABALAR GİBİ TEPEMİZDE...
İCRA BORÇLAR KARŞILIĞINDA SİRKİ AÇIK ARTIRMAYLA SATIŞA SUNACAK.
BU ARADA BİZLER DE İŞSİZİZ TABİİ.
*GEÇEN BÖLÜM.

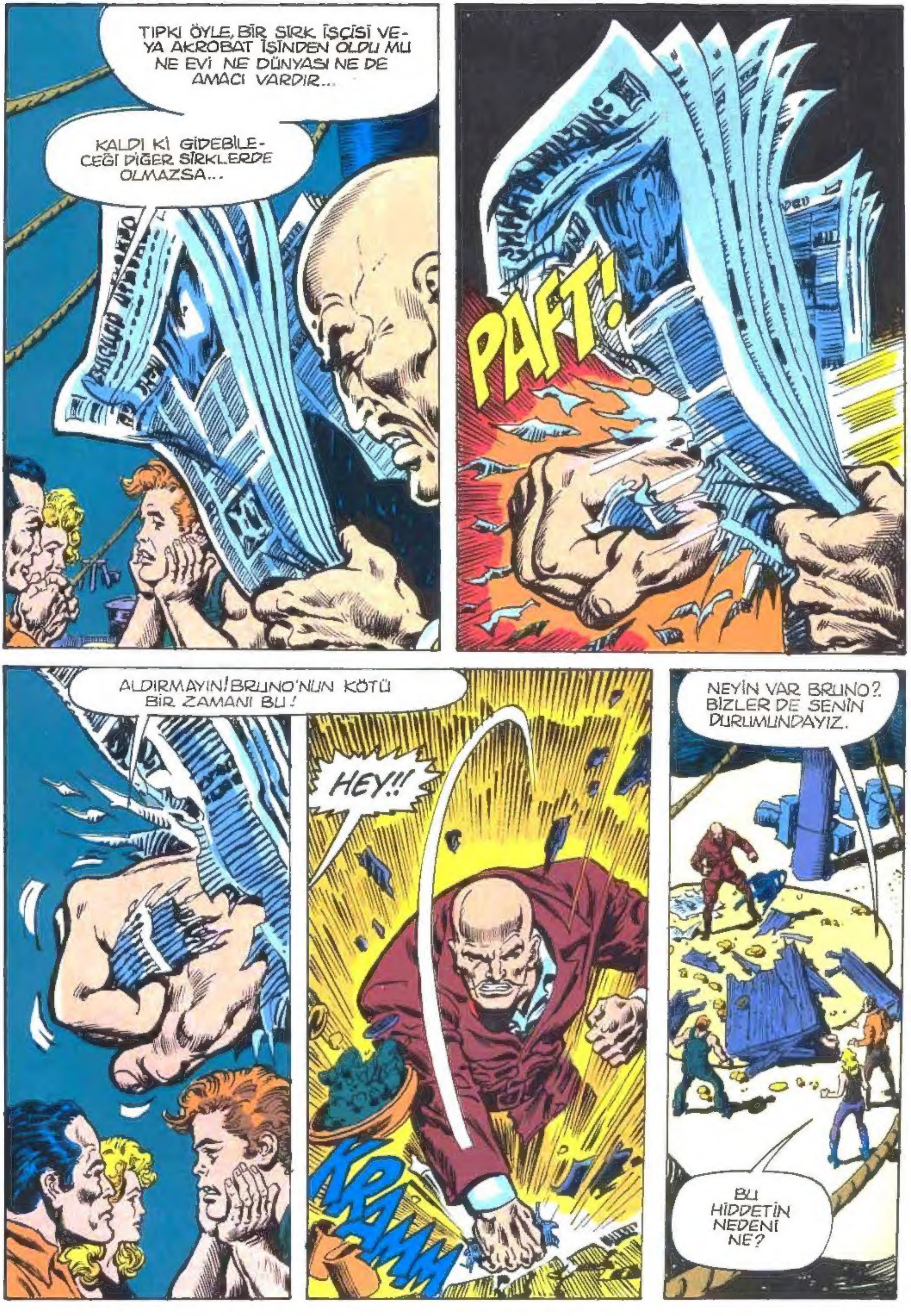
TIPKI ÖYLE, BİR SİRK İŞÇİSİ VEYA AKROBAT İŞİNDEN OLDU MU NE EVİ NE DÜNYASI NE DE AMACI VARDIR...
KALDI Kİ GİDEBİLECEĞİ DİĞER SİRKLERDE OLMAZSA...
PAFT!
ALDIRMAYIN! BRUNO'NUN KÖTÜ BİR ZAMANI BU!
HEY!!
KRAMM
NEYİN VAR BRUNO? BİZLER DE SENİN DURUMUNDAYIZ.
BU HİDDETİN NEDENİ NE?

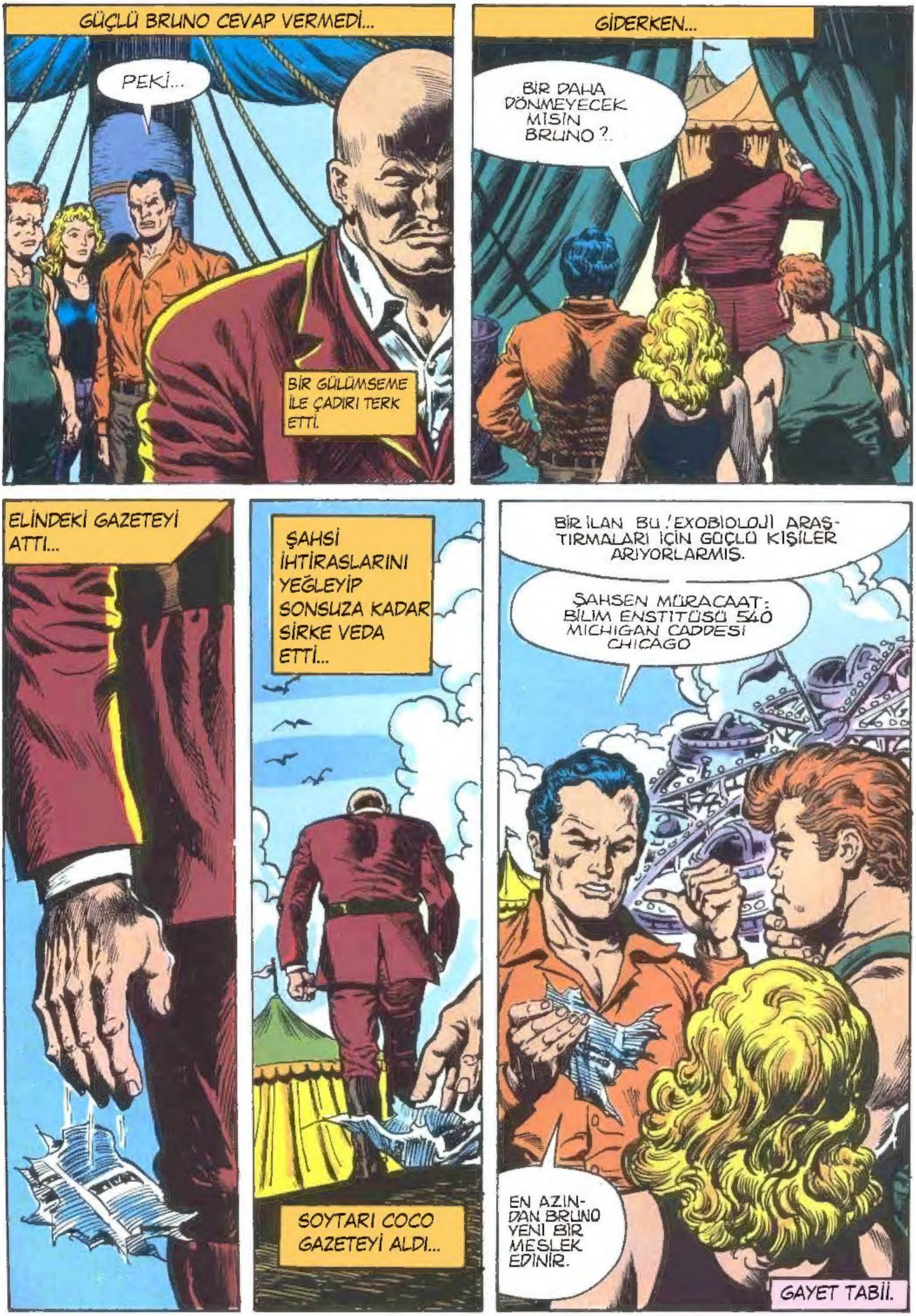
GÜÇLÜ BRUNO CEVAP VERMEDİ...
PEKİ...
BİR GÜLÜMSEME İLE ÇADIRI TERK ETTİ.
GİDERKEN...
BİR DAHA DÖNMEYECEK MİSİN BRUNO?..
ELİNDEKİ GAZETEYİ ATTI...
ŞAHSİ İHTİRASLARINI YEĞLEYİP SONSUZA KADAR SİRKE VEDA ETTİ...
SOYTARI COCO GAZETEYİ ALDI...
BİR İLAN BU! EXOBİOLOJİ ARAŞTIRMALARI İÇİN GÜÇLÜ KİŞİLER ARIYORLARMIŞ.
ŞAHSEN MÜRACAAT: BİLİM ENSTİTÜSÜ 540 MICHIGAN CADDESİ CHICAGO
EN AZINDAN BRUNO YENİ BİR MESLEK EDİNİR.
GAYET TABİİ.

GECE YARISI CHICAGO'NUN GÜNEYİ.
BAH! HULK KOŞTURMAKTAN YORGUN!..
İNMENİN ZAMANI.
HULK NEREDE? BURASI NERESİ? VE HULK NİÇİN BURADA?..
VE ŞİMDİ N'OLACAK?
VE NEDEN HULK'UN DOKUNDUĞU HERŞEY...
HEY! DEFOL BURADAN AHBAP!..
HUH--?

HAYDİ! SÖYLENENİ YAPIP YÜRÜYÜN!..
AŞAĞIDA NELER OLUYOR?..
BAĞIRMALAR!
NE DEMEK SÖYLENENİ YAPIP YÜRÜYÜN? BİZ BURADA OTURUYORUZ BURASI HÜR BİR ÜLKE DEĞİLMİ?..
GELMİŞ BİZİ KOVUYORSUNUZ, NE HAKLA?..
SİZİN SORUNLARINIZDAN BANA NE?
OYALANMADAN YÜRÜYÜN DİYORUM SİZE ÇABUK
GİTMİYORUZ!.. BİR SUÇ DA İŞLEMEDİK!..
BİZİ ZOR KULLANMAYA KIŞKIRTMAYIN
NE? ÇOCUK MU DÖVECEKSİN O JOPLA?
BIRAK ELİNDEKİNİ YÜREKSİZ FAŞİST!..
HULK DAMDAN AŞAĞI ATLADI...
BIRAK BU ÇOCUKLARI!
TIPKI ROSS'UN ASKERLERİ GİBİ ÜNİFORMANIZA ALDIRMAYANLARA KÖTÜLÜK YAPMAK İSTİYORSUNUZ!
KROOM

VE POLİSİN TEPKİSİ...
BRAM
BRAM
BRAM
KATI TAVIR!..
CANAVAR!..
DURDUR ONU!
BAH!!
VE İŞTE HULK'IN TEPKİSİ...
TEPKİSİNİ SORGULAMAK DA SÖZ KONUSU DEĞİL.
TANRIM!..
BU OLANAKSIZ..
ANNE!..
KAÇALIM BURADAN!..
OLANAKSIZ.A-RABAMIZI ALDI.
ALDIM YA!.. HULK PARÇALAYACAK!
HEM DE NASIL!?

ARABANI NE YAPACAĞIM BİLİYOR MUSUN?.
POLICE DEPT.
SORMAYA KORKUYORUM!
ONU GIRTLAĞINA SOKACAĞIM!
BUNU TAHMİN EDİYORDUM.
ARABAYI BOŞ VER!
KAÇ ÇABUK!!"
SKRASH
HEY-HEY! ASLANIM! ASLAN!
BÜYÜK ADAMSIN SEN YEŞİL DEV!..
CHICAGO'DA BENZERİ YOK BUNUN BE!..
BAH!

BU SIRADA TREN GARINDA...
YENİ GELEN BİR YÜK TRENİNİN BEKÇİSİ...
RAILROAD
CROSSING
İHTİRASLI BİR ADAMIN KURBANI OLMAK ÜZERE...
HEY!
NE İŞİN VAR BURADA?..
BİLETSİZ Mİ BİNDİN YOKSA?.
EVET.
İTİRİZAN MI VAR?
SNOK!
İTİRAZ YOK.
VE DAKİKALAR SONRA BRUNO CHICAGO'YA AYAK BASARKEN...

HULK'TA BOŞ BİR SOKAĞA GİRER...
HULK'UN NESİ VAR?..
HULK NEDEN KENDİNDE DEĞİL?..
AHRRR! DE DEĞİŞİM BAŞLADI.!
YİNE BANNER OLDUM...
BEN...AHHH!
VE SABAH!..
HEY, NE İŞİN VAR BURADA AHBAP?
BENİM YERİMDE BEDAVA MI UYUYACAKTIN?
TANRIM!..
BRUNO MICHIGAN GÖLÜNÜ BULDU.
BÜTÜN GECE YÜRÜDÜM
YAKINDA İHTİRASIN KAYNAĞINI DA BULACAKTIR

LIFE SCIENCES INSTITUTE
540
İŞTE BURASI
İÇERİDE...
DUYDUN MU DÜN GECE DEV BİR YEŞİL ADAM POLİSE SALDIRMIŞ.
VAY CANINA İŞLER YOLUNDA.
İSTEK FORMU DOLDURUNUZ LÜTFEN
BEYFENDİ SIRANIZI ALIN! SIZDEN ÖNCE GELENLER VAR.
İLAN GÜÇLÜ VE SAĞLIKLI OLANLARDAN SÖZEDİYORDU DEĞİL Mİ?
EVET AMA NEDEN?
SWAK
THUD
THUD
THUD
OHH! NE OLDU?
ÖNÜMDEKİ ADAM VE SEN BANA VURDUNUZ.
HAYIR! BİZE VURAN İŞTE O ADAM
NEDEN Mİ SORDUM.
BANA KALIRSA İÇLERİNDEN EN SEÇKİN ADAY BENİM DE ONDAN
VU... VURMAYIN BANA!

LÜTFEN VURMA BANA!
MERAK ETME KIZ. BEN SANA DOKUNMAM!
BENIM AKLIMDA VARSA YOKSA PARA KAZANMAK.
BURANIN YÖNETİMİ SENDE Mİ?
WHOOSH
EH! ÖYLE DİYEBİLİRİZ ADIM DR. CRANSTON
NİÇİN SORD.
ÇÜNKİ IŞ İSTEDİM.
AMAN TANRIM! BU KADAR GÜÇLÜ BİRİNE GEREK DUYMADIM AMA SANIRIM İŞE YARARSIN.
TAMAM KABUL..
DR. CRANSTON BU ADAM...-
SONRA JEAN ŞU AN DENEYE BAŞLAMAK ÜZEREYİM.
BENİ İZLEYİNİZ BAY?..
BRUNO! YALNIZ BRUNO!
KAHVE AL!.. BIR KASE ÇORBA DA VAR ISTERSEN.
HUH!. NE? NEREDEYİM?

NEREDE MİSİN? SENİN GİBİ BİR DELİKANLIYA GÖRE OLMAYAN BİR YERDESİN.
NE DEMEK BU?..
BURAYA NASIL GELDİĞİNİ BANA HİÇ SORMA.
VE KEKLİK GİBİ BURAYA DÜŞMÜŞSÜN. ÇÖPLÜKTE BULDUM SENİ.
ANLAYAMIYORUM SENİ!..
CHICAGO'NUN GÜNEY KISMINDASIN ARKADAŞ VE SENİ UYARAYIM Kİ BEYAZSIN.
BRUNO BU EXOSKELETON MAKİNASI SENİN KEMİK VE KAS YAPINI GELİŞTİRECEK.
UMARIM!
BİLEŞİK HAREKET PRENSİPLERİNE GÖRE UYGULAMA YAPACAĞIZ.
"VE BEYNE NEVROSTATİK AKIM VERECEĞİZ."
ŞAYET BEYNİN KASLARINA NORMALİN YÜZ KATI HAREKET ETMEYİ EMREDEBİLİRSE..
EXOSKELETON AYGITININ YARDIMIYLA TABİİ..

ARAŞTIRMAMIZ VE DENEYLERİMİZ TEORİK BİLGİLERİN IŞIĞINDA SOMUT SONUÇLAR DOĞURACAK MI BAKALIM?
4.000 POUNDS
SENİNLEYİM CRANSTON!..
UH!. NE DEDİN?
VE BÖYLECE DÂHİ DR. CRANSTON'IN OLAĞAN DENEYLERİ SÜRÜP GİDER...
BU NASIL?..
MÜTHİŞ BİR KALDIRMA GÜCÜ!..
EXOSKELETON UMDUĞUMDAN DA MÜKEMMEL!
VE BÖYLECE...
KORKUNÇ!..
OLAĞANÜSTÜ!..
BACAK KASLARININ REAKSİYONLARI BİLE UMDUĞUMUN ÜZERİNDE!
BRUNO!..EXOSKELETONUN DORUK NOKTASINA ULAŞANA DEK DENEYE VAR MISIN?
ANLAŞTIK DR CRANSTON, DOĞRUSU BEN DE HOŞLANDIM

KESİN KES ZENCİ MAHALLE-SİNDEN TÜYMELİSİN! ANCAK GECEYİ BEKLESEK İYİ OLUR ..
DOĞRUSU KESİN OLARAK BEN DE BİLE-MEM
OH. HAYDİ CANIM
HAYDI YOK ARKADAŞ, ZAMAN-DA YOK, TAMAM MI?
BURADAKİ ÇOCUKLAR VAHŞİDİR, ÖYLE DE OLMAK ZORUNDALAR ÇÜNKİ ONLAR SİYAH...
AMA...
BİLİYORUM, SENİN BİR SU-ÇUN YOK, ANCAK..
ONLAR DA SEN KADAR SUÇSUZ, BÜTÜN SORUN SENİN BEYAZ OLMAN DA
HAYDİ CANIM! O KADAR KÖ-TÜ OLAMAZ
EVET AMA NE YAZIK Kİ BÖYLE İŞTE BURANIN KATI KURALLARINA UYUM SAĞLAYAMAZSIN
FAKAT İNSANIN RENGİ VE MEZ-HEBİ İYİLİK KÖ-TÜLÜK İLE NE ANLAM TA-ŞIR
BELLİ HİÇ, AMA BUGÜN BUNU BİLEMEZLER

KENDİM İÇİN HERŞEYİN DAHA İYİYE GELİŞECEĞİNİ SANMIŞTIM.
ÖYLE OLSA DA GECENİN BU YARI LARINDA BURADA DOLAŞMANI TAVSİYE ETMEM.
CİDDİ MİSİN DOSTUM?
KUŞKUN MU VAR YOKSA?
YAŞLI KAPICININ YÜZÜNDE TELÂŞ OKUNUYORDU.
KARANLIĞI BEKLESEN İYİ OLUR.
BRUCE BANNER BU YAŞLI YÜZÜN ÇİZGİLERİNİ OKURKEN BİR HAYAT DOLUSU SÜREN ÇELİŞKİLERİ CAHİLLİKLE AKIL ARASINDAKİ ÜMİTSİZ VE KOPUK BAĞLARIN TÜM BİR HAYATA YANSIMASINI SEYREDİYORDU.
TEŞEKKÜR EDERİM.
DOĞDUĞUNA ŞÜKRETME DOSTUM. YAŞAMANA BAK.
ARAŞTIRMA LABORATUARINDA SÜREN DENEYLER SONUCA VARMAK ÜZEREDİR.
HER NEDENSE DR. CRANSTON NEŞELİ DEĞİLDİ...
HATTA HİÇ NEŞELİ DEĞİLDİ...
BRUNO...?
EVET?

BRUNO SEKRETERİM ÖĞLE YEMEĞİNDE BANA RESEPSİYONDAKİ KAVGAYI ANLATTI. NİÇİN BÖYLE DAVRANDIN?
BU SENİN SORUNUN DEĞİL CRANSTON.
ŞU HALTERLERİ BİR DENEYELİM ŞİMDİ
GECE...
BİRAZ ACELE EDELİM!
NE OLUR NE OLMAZ GÖRÜLEBİLİRİZ...
BİR SÜRE YÜRÜDÜLER...
VE BEKLENMEYEN BİR ANDA...
HEY! ŞURAYA BAKIN! BİR BEYAZ!
N'ABER ULAN?
GÖRDÜĞÜNÜZE ALDIRMAYIN SİZ.
HADİ DAĞILIP EVİNİZE YÜRÜYÜN BAKALIM! ZAMAN GEÇ OLDU. ANNELERİNİZ MERAK EDER...
HEEY! MORUĞA BAKIN! DİŞLERİNİ GÖSTERİYOR..

SEN KIM OLUYORSUN PİS MORUK!
BANA BAK SERSERİ! BENİMLE BÖYLE KONUŞAMAZSIN!
HER ZAMAN Kİ GİBİ GELİŞEN OLAY...
HAYIR!
BEKLENMEDİK VE ANİ...
VE OLAYIN ORTASINDA KALAN DOSTUMUZ BRUCE BANNER.
HAYIR! BIRAKIN DİYORUM SİZE! TANSİYONUM HIZLANMAK ÜZERE!
VE GENÇLERİN ÇEMBERİ DARALMAKTADIR...
BU KORKAK BEYAZ ADAMIN ETRAFINDAKİ ÇEMBER GİDEREK DARALMAKTADIR.
HEY, ZENCİ KÖPEKLER! BIRAKIN O İHTİYAR ZAVALLIYI!
NE DEDİN?
SÖZLERİM, BU DAVRANIŞINIZI SÜRDÜRDÜĞÜNÜZ TAKDİRDE GEÇERLİ.
TOM SEN DE BİZDENSİN. BEYAZLARIN İTTİĞİ ÇUKURDA BİZLERE NASIL KARŞI ÇIKIYORSUN?
VE BİR DE BU ÇUKURDA BİLE BİZE SORUN ÇIKARMAYA GELEN BU BEYAZ VARKEN.
YOKSA SEN BEYAZDAN MI YANASIN?..
KÂBUS DORUK NOKTASINA ULAŞMIŞTI.
HAYIIR!!

NE YAPTINIZ? BIRAKIN BENİ NE HALE GETİRDİ-NİZ ?!
AHRRR!!
HULK GELDİ!!
VE HULK SİZİ PARÇA-LAYACAK!!
ÖNCE UFALTACAK!
HEPİNİZİ! PİS ZENCİ-LER!
OH TANRIM! NE BEYAZ, NE DE SİYAH!
YEŞİL BU!
KORKU DOLU SURATLAR İSTER BEYAZ İSTER SİYAH OLSUN BİRŞEY DEĞİŞMEZ...
TABİİ İSTİSNALAR HARİÇ...
PANİK BAŞLADI...
HEPSİ BİR ANDA GÖZDEN KAYBOLDU...
BİRİ DIŞINDA...
BEN KAÇAMAYACAK KADAR YAŞLIYIM, AMA VURACAKSAN VUR DA BİTSİN!
ÖYLE MI ?
HULK SON ANDA İHTİYARIN YAŞLI YÜZÜNÜ ANIMSAYARAK GERİ DURUR.

BELKİ DE BRUCE BANNER'DAN KALAN BİRŞEYLER VARDI.
MERAK ETME, HULK SENİ PARÇALAMAYACAK.
AMA BİR ŞEY MUTLAKA PARÇALANACAK!
TANRIM O BİR ŞEYİN YERİNDE OLMAYI İSTEMEZMEZDİM.
MÜKEMMEL BRUNO! GÜCÜN SINIR TANIMIYOR..
KES KRANSTON. RADYO HABERİNİ DİNLİYORUM..
ŞİMDİ HABERLER.
GÖL YANI CADDESİNDE POLİS DEV BİR YEŞİL ADAMLA ÇATIŞMAYA GİRMİŞTİR..
2:15
TAM ARADIĞIM HABER İŞTE!.
DUR! BENİ BIRAKIP EXOSKELETONUMU GÖTÜ.
AL SANA!
İSTEDİĞİN OLDU, NASIL OLSA CRANSTON! ALETİN ÇALIŞIYOR..
KENDİNE YENİSİNİ YAP! BUNU YAPTIĞIM İŞ KARŞILIĞINDA ALIYORUM.
BANA ENGEL OLANIDA ALTI PARÇAYA BÖLERİM!.

BU SIRADA GÖL YOLU ÜZERİNDEYİZ...
HULK PARÇALAYACAK DAHA İRİ ŞEYLER BULMAK İSTER. ÖRNEĞİN KOCA BİR GÖKDELEN!..
AMA ÖNCE. .
NORTH AVENUE
THOOM!
HULK BU ARABALARI TOZ HALİNE GETİRECEK!. HEPSİNİ!
BU GÜRÜLTÜYE SON VERECEĞİM
SPLAM!
NORTH AVENUE
NEXT RIGHT
BİRAZDAN SIRA BU KOCA TAŞ BİNALARA GELECEK!
O DA NE?
BURASI ÜLKENİN EN BÜYÜK STADYUMU...
BİNLERCE OTURAK VAR BURADA.

İŞTE! BAKIN ORADALAR!
O DA KİM? YANINDA BIRI DAHA VAR.
BENİ TANIDIN MI PIS YEŞİL KOKARCA?. ADIM BRUNO VE SENİ GEBERTECEĞİM!..
TAMAM! HULK SENİ SİRKTEN ANIMSADI..
AMA SEN DEĞİŞMİŞSİN... NİÇİN HULK'U ÖLDÜRMEK İSTİYORSUN?
NİÇİN MI? DİNLE CANAVAR!
ÖMÜR BOYU İTİLİP KAKILDIM BEN. AMA SONUNDA KARAR VERDİM. ÇOK GÜÇLÜ OLMALIYDIM VE BAŞARDIM DA...
ÇOK GÜÇLÜ OLANA DEK YILLARCA HALTER ÇALIŞTIM...
BÜTÜN ŞAMPİYONLARI GERİDE BIRAKTIM...
GÜÇTEN BAŞKA ÖZELLİĞİM OLMADIĞI IÇIN HAYATIMI SIRKLERDE GOSTERI YAPARAK KAZANDIM...
500
ORLD'S ONGEST AN
HİÇ DEĞİLSE KİMSE BENİ DIŞLAMIYORDU...
TABİİ SEN GELİP BENİ PİRE GİBİ EZENE DEK.
BENİ HERKESİN ÖNÜNDE KÜÇÜK DÜŞÜRDÜN.
TÜM SİRKİ ALT ÜST ETTİN VE TORRANCE'DE SENİN YÜZÜNDEN TUTUKLANDI.

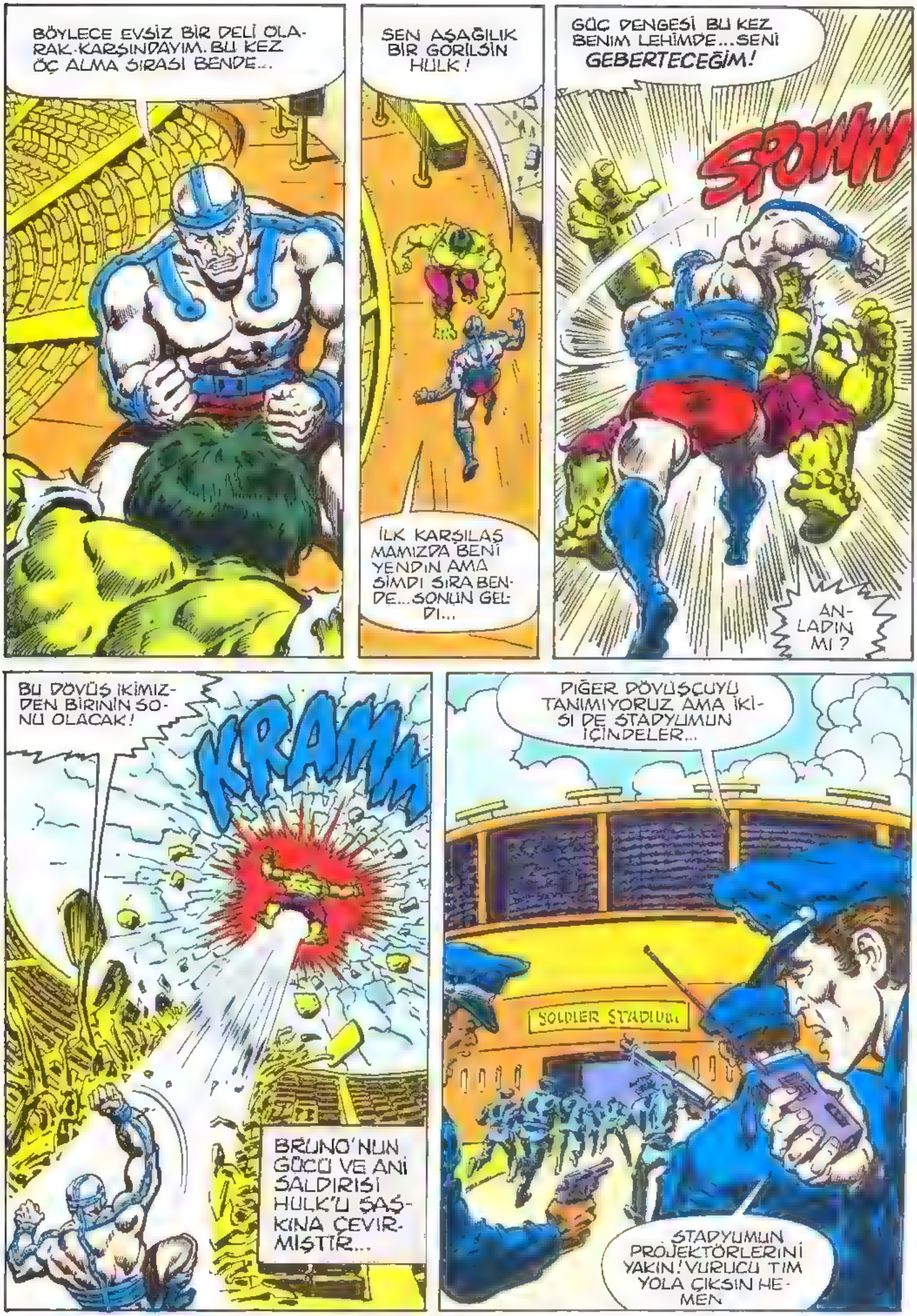
BÖYLECE EVSİZ BİR DELİ OLARAK KARŞINDAYIM. BU KEZ ÖÇ ALMA SIRASI BENDE...
SEN AŞAĞILIK BİR GORİLSİN HULK!
İLK KARŞILAŞMAMIZDA BENİ YENDİN AMA ŞİMDİ SIRA BENDE... SONUN GELDİ...
GÜÇ DENGESİ BU KEZ BENİM LEHİMDE... SENİ GEBERTECEĞİM!
SPOWW
ANLADIN MI?
BU DÖVÜŞ İKİMİZDEN BİRİNİN SONU OLACAK!
KRAMM
BRUNO'NUN GÜCÜ VE ANİ SALDIRISI HULK'U ŞAŞKINA ÇEVİRMİŞTİR...
DİĞER DÖVÜŞÇÜYÜ TANIMIYORUZ AMA İKİSİ DE STADYUMUN İÇİNDELER...
SOLDIER STADIUM
STADYUMUN PROJEKTÖRLERİNİ YAKIN! VURUCU TİM YOLA ÇIKSIN HEMEN

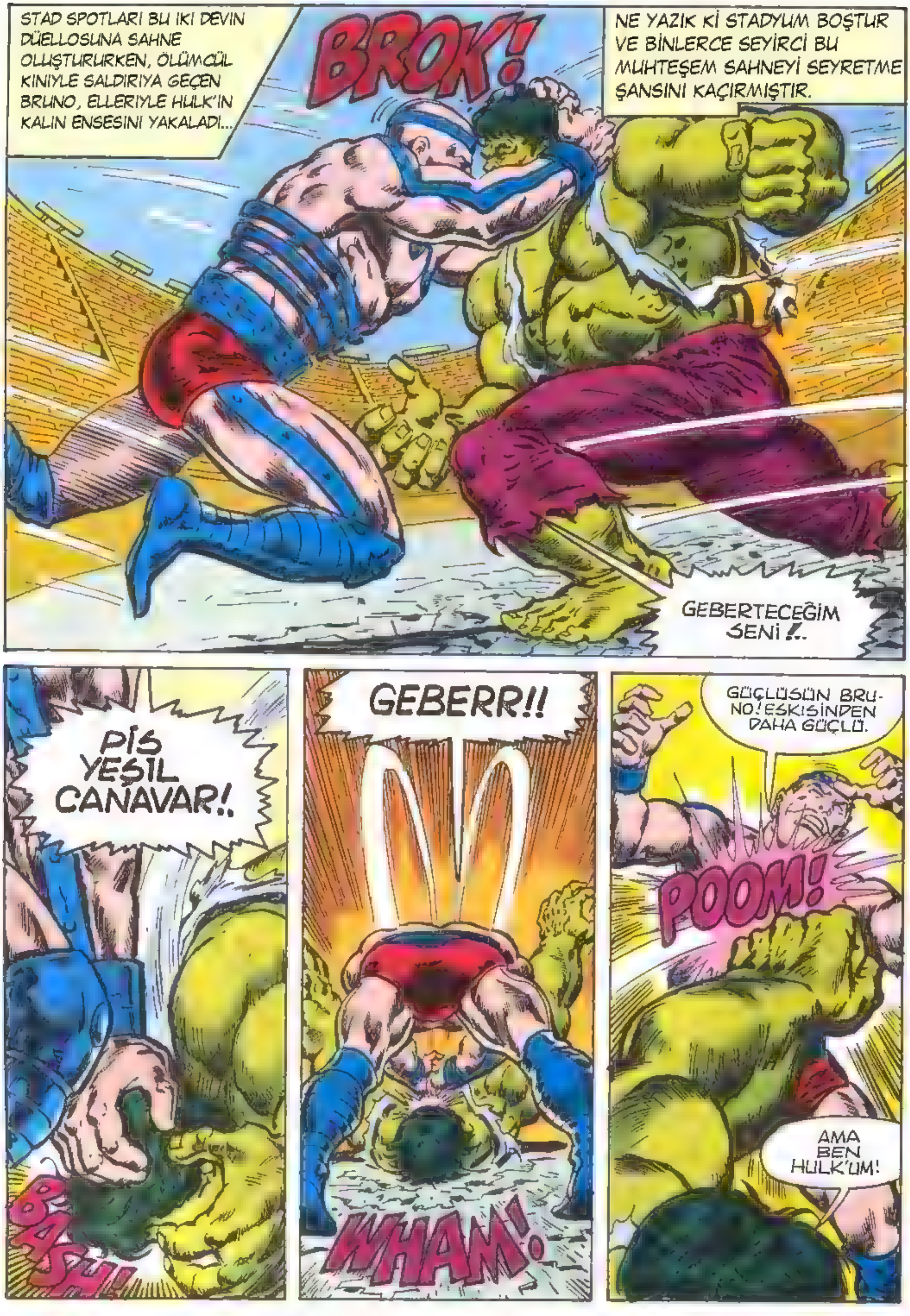
STAD SPOTLARI BU IKI DEVIN DÜELLOSUNA SAHNE OLUŞTURURKEN, ÖLÜMCÜL KINIYLE SALDIRIYA GEÇEN BRUNO, ELLERIYLE HULK'IN KALIN ENSESINI YAKALADI...
BROK!
NE YAZIK Kİ STADYUM BOŞTUR VE BİNLERCE SEYİRCİ BU MUHTEŞEM SAHNEYİ SEYRETME ŞANSINI KAÇIRMIŞTIR.
GEBERTECEĞİM SENİ !..
PİS YEŞİL CANAVAR!.
BASH!
GEBERR!!
WHAM!
GÜÇLÜSÜN BRU-NO! ESKİSİNDEN DAHA GÜÇLÜ.
POOM!
AMA BEN HULK'UM!

AMA HULK BUNA ALDIRMAZ!
ÇÜNKÜ HULK SENDEN DE, DÜNYADAKİ HER ŞEYDEN DE DAHA GÜÇLÜDÜR...
VE MUHTEŞEM EXOSKELETON HULK'UN YUMRUKLARINA FAZLA DAYANAMAZ..

VE PARAMPARÇA OLUR
İŞİTTİN Mİ BRUNO?
FRAKT
EXOSKELETON HURDAYA DÖNMÜŞTÜ...
HULK SENİ YERE ÇİVİLEYE-CEK!..
TROOM!
HULK KAZAN-DI!..
VE BRUNO TANINMAZ HALE GELMİŞTİ...
HULK KAZANDI.
İŞİT-TİN Mİ?
HULK...
PAF
KAZANDI...

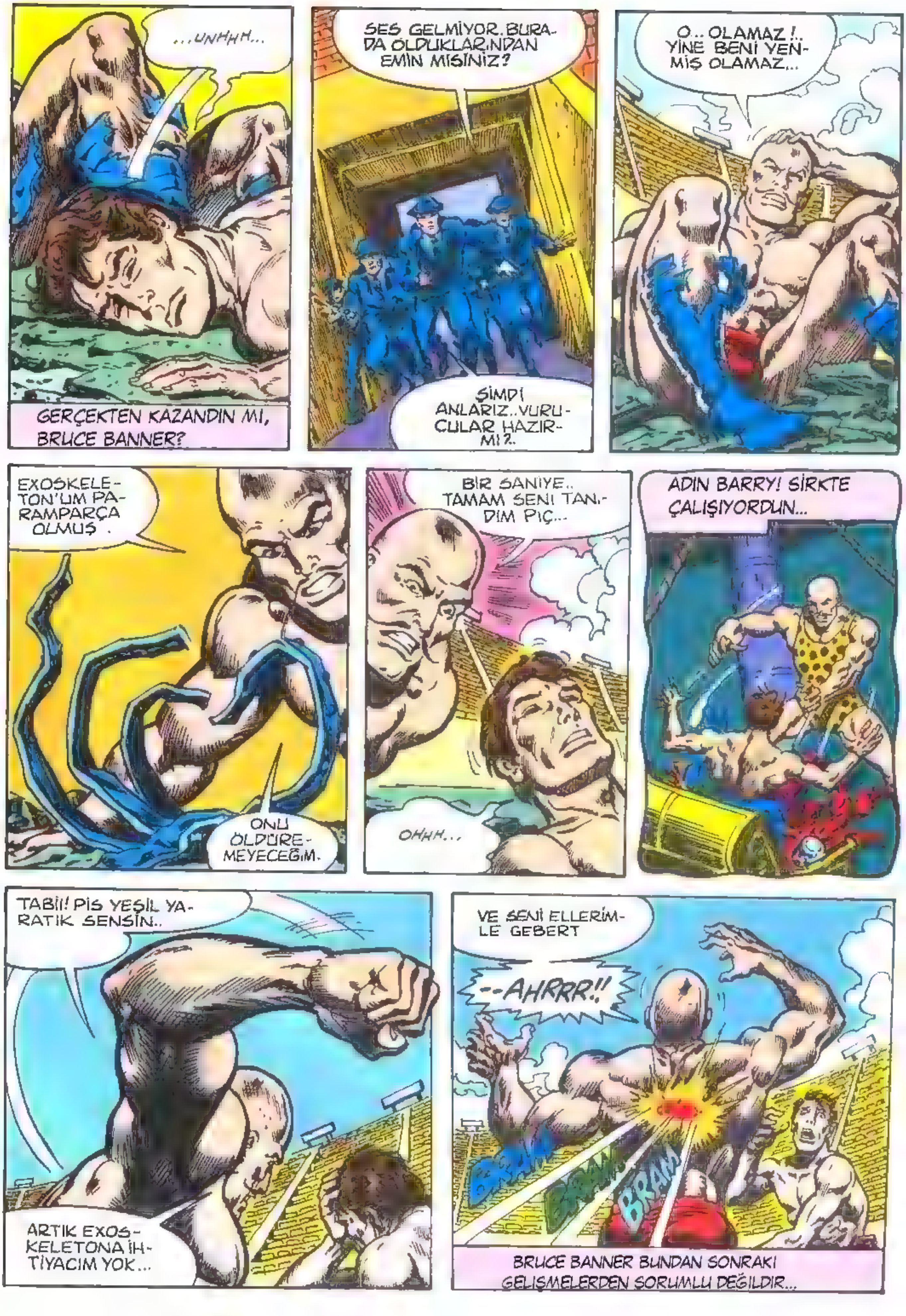
...UNHHH...
GERÇEKTEN KAZANDIN MI, BRUCE BANNER?
SES GELMİYOR. BURADA OLDUKLARINDAN EMİN MİSİNİZ?
ŞİMDİ ANLARIZ.. VURUCULAR HAZIR MI?..
O.. OLAMAZ!.. YİNE BENİ YENMİŞ OLAMAZ...
EXOSKELETON'UM PARAMPARÇA OLMUŞ.
ONU ÖLDÜREMEYECEĞİM.
BİR SANİYE.. TAMAM SENİ TANIDIM PİÇ...
OHHH...
ADIN BARRY! SİRKTE ÇALIŞIYORDUN...
TABİİ! PİS YEŞİL YARATIK SENSİN..
ARTIK EXOSKELETONA İHTİYACIM YOK...
VE SENİ ELLERİMLE GEBERT
--AHRRR!!
BRAM
BRAM
BRAM
BRUCE BANNER BUNDAN SONRAKİ GELİŞMELERDEN SORUMLU DEĞİLDİR...

BANNER OLAYLARI ANIMSAR.
ŞANSIN VARMIŞ BAYIM, VAKTİNDE YETİŞTİK
SENİ BAYAĞI HIRPALAMIŞ HULK'U GÖRDÜN MÜ NE TARAFA KAYBOLDU?
UH BİLMEM! SANIRIM KAÇMIŞTIR.
İŞTE ORADA. EXOSKELETON-UM ORADA.
AMMA BİLGİNMİŞSİN SEN DE!.
BUNDAN SONRA DAHA DİKKATLI OLMALISIN DR. CRANSTON.
EVET! İNSANLIK ADINA BU BANA BİR DERS OLDU BU YÜZDEN BU ALETLE İLGİLİ DENEYLERİME SON VERİYORUM
NE YAZIK KI ÖLDÜRMEK ZORUNDA KALDIK.
ONU ÖLDÜREN NE SİZ NE DE EXOSKELETON...
KİN VE NEFRET ÖLDÜRDÜ...
AYNI DUYGULAR HEPİMİZ İÇİN DE GEÇERLİ.
EĞER GERİDE KALAN BİR KAÇ İYİDEN DERS ALMAZSAK TABİİ.

BİTTİ

DOLUNAYA GÜVENMİYORUM ÇÜNKİ KENDİME GÜVENMİYO-RUM
BİR AY TUTULMASI
SAYG.DEĞER BİLİM ADAMI DR. BRUCE BANNER, BATIL İNANÇLARIN SONU-CUNDAN KORKUYOR
BU RİSKİ GÖZE A-LAMAM. BU KASA-BADA NEW YORK'TAN UZAKTA OLMAK GÜZEL HELE DEĞİŞME OLASI-LIĞIM OLDUĞU ZA-MANLARDA...
BU MANZARA GERÇEKTEN ÇOK GÜZEL
OLAĞAN DURUMUM-DA BİLE OL-SAYDIM BÖYLE BİR ZEVKİ KA-ÇIRMAZDIM.

BU, BATIL İNANÇLARIN ÇOK DAHA ÖTESİNDE...
DOLUNAYIN İNSANLARIN KAN DOLAŞIMINI OKYANUSTAKİ GEL-GİT'İ ETKİLEDİĞİNDEN DAHA FAZLA ETKİLEDİĞİ KANITLANMIŞ.
VE İNSAN RUHU ÜZERİNDE DE ETKİSİ ÇOK BÜYÜK.
DOLUNAY ZAMANI ŞİDDET OLAYLARININ YÜZDESİNİN ARTTIĞI HERKESÇE BİLİNEN BİR GERÇEK...
BİR KERESİNDE DOLUNAY BRUCE'U HULK'A ÇEVİRMİŞTİ...
ACABA BU YALNIZCA PSİKOLOJİK Mİ, YOKSA AY'IN YERÇEKİMİNE ETKİSİ VÜCUDUMDAKİ GAMMA IŞINLARINI MI DEĞİŞTİRİYOR?
EMİN OLDUĞUM BİR ŞEY VAR
BU YALNIZCA PSİKOLOJİK SE BUNU DÜŞÜNMENİN BANA BİR YARARI OLM...
O DA NE? ORADA BİRİSİ VAR..
HAKLIYMIŞIM, ORADA BİR EV VAR VE...
ÜÇ TİP GÖLGEDE KIMILDIYOR.
YAŞLI ADAM KAVGA ÇIKARMAYA KALKARSA?.
ONU GEBERTİRİZ!..
KRATCH

KIM VAR ORADA?
BIR SES DUYDUM
YAKALAYIN ŞUNU!
HEMEN BURADAN KAÇMALIYIM!
SESSIZ OLUN!
MECBUR KALMADIKÇA SİLAH KULLANMAYIN..
BU KATILLERE YAKALANMADAN VE DEĞIŞMEDEN ÖNCE BURADAN KAÇMALIYIM.
NABZIM YÜKSELİYOR!
KALBİM HIZLANMAYA BAŞLADI
GAMMA IŞINLARI KAN DOLAŞIMIMDA KAYNIYOR.. KORKTUĞUM BAŞIMA GELECEK...

ARRGHH
DÜŞÜ-YOR.
NESİ VAR BU-NUN?
KALP KRİZİ Mİ GEÇİRİ-YOR?
YA DA SARA NÖBETİ FİLAN!
BİTİRE-LİM ŞU-NUN İ-ŞİNİ.
POLİSE HABER VERSİN İSTE MEYİZ.
LENNY, BIÇAK KUL-LAN! GÜRÜLTÜ ETME DEN İŞİNİ BİTİRELİM
İŞİN BİTTİ!..
ARRHHH
ONU BEN DOĞ-RAYACAĞIM!
HEY!. DUR BIR DA-KİKA!. NELER OLUYOR?
ARRRHHHH
BÜYÜYOR!

BİR CANAVAR OLDU! BU! DOLUNAYDAN OLMALI..
HADİ LENNY, ÖLDÜR ONU SAPLA BIÇAĞI!..
B.. BE.. BEN.
ÖLDÜR ONU!
BAH! HULK'U BIÇAKLA YARALAYAMAZSIN!..
HULK ÇOK GÜÇLÜ!
HAYIR LÜTFEN!

HULK AĞAÇTAN ÇOK GÜÇLÜ!..
KRASH
HULK EN GÜÇLÜ!
THUMP
BANA DOKUNMA!
ÖTEKİ İKİSİNİ YAKALA! ONLAR DAHA YAKIN
ANLAŞTIK! HULK SİZİ YAKALAYACAK.
HAYIIR!
DOKUNMA BİZE UZAK DUR!
LÜTFEN!
HAH!

UH OH
KRUNCH
SIRA SENDE.
ŞIMDİ-DE..
YAHHH
H-HAYIIR!
BAH!
SONUNCU BİRAZ KOŞMAK İSTİYOR!..
BİR CANAVAR!.. DOLUNAY!
ADAM BİR CANAVAR OLDU!..

BEKLEYİN! SONUNCU KAÇIYOR...AMA BİR TERSLİK VAR.
HAVA KARARIYOR
HULK BUNDAN HOŞLANMADI.
AY KÜÇÜLÜYOR.
YOK OLDU!
NELER OLUYOR?
HULK ANLAMIYOR.
BAH!
HULK BURADAN GİDECEK! AYIN KENDİNİ BİLDİĞİ BİR YERE GİDECEK!
HULK BİRİNİ BULMAK İSTİYORDU...AMA ANIMSAMIYOR!
AY IŞIĞI AZALIYOR, HAVA DAHA DA ÇOK KARARIYOR...
BAH! HULK ÇOK HIZLIDIR AYIN APTALCA DAVRANDIĞI BU YERDEN UZAKLAŞMALI.
AMA AY ÇOK DAHA ÖNEMLİ! BURDAN KAÇMALI VE AY NEREDE DOĞRUYSA ORAYA GİTMELİ...
HİÇ KİMSE HULK'UN YOLUNA ÇIKMAMALI...

BELKİ DE HULK SES ÇIKARMAZSA AY O-NUN NEREDE OLDU-ĞUNU BİLEMEZ...
İYİ OLMADI. ŞİMDİ ZİFİRİ KARANLIK. HİÇ AY KALMADI...
O DA NE?
HULK GÖREMİYOR AMA YOLUNUN ÜZERİNDE BİR ŞEYLER OLDUĞUNU HİSSEDEBİLİYOR...
WAP
UHN--!
HULK'U KARANLIKTA KAN-DIRMAYA ÇALIŞMAK HA!..
YİNE AYDINLAN-MAYA BAŞ-LADI...
EVET. AY BURAYA DOĞ-RU GERİ GE-LİYOR...
HULK SESSİZ OL-MAKLA ÇOK AKILLI DAV-RANDI...
BU İŞE YARADI. HULK İLK KEZ ARADIĞINI BULDU...
HULK AYI BUL-DU.

BELKİ DE HULK YOLUNA DEVAM EDERSE AY TÜMÜYLE GERİ GELECEK. AMA ANLAMIYORUM BU NASIL OLDU?..
HULK'UN DÖVDÜĞÜ APTAL ADAMLAR BUNU YAPAMAZLARDI, AMA BUNU YAPAN BİRŞEY VAR MUTLAKA...
BİRŞEY AYI ESKİ HALİNE DÖNDÜRDÜ...
GECEYİ GERİ GETİRDİ.
AY IŞIĞINI GERİ GETİRDİ...
BÜTÜN HER ŞEYİ KAÇIRDIN!..
BELKİ HAKLISIN JAXON AMA HERŞEYİ KAÇIRAN YALNIZ BEN DEĞİLİM.
Son.

Not:

Hikâyenin bundan sonraki kısmı Türkiye'de yayınlanmamıştır.

Bazı soru işaretlerine cevap olması için yer verilmiştir,

İyi okumalar.

 Script. DOUG MOENCH Art: BILL SIENKIEWICZ & BOB McLEOD Color: STEVE OLIFF

ÇOK KÖTÜ, MARLENE GELEMEDİ. AMA SANIRIM O HAYATINI ÖZGÜR YAŞAMAYI SEVİYOR
ZATEN ŞİMDİYE KADAR BENİ ÇOKTAN SİNİRDEN ÖLDÜRMÜŞ OLURDU.
STEVEN! GELMENE ÇOK SEVİNDİM!
MERHABA, ASIL BENİ DAVET ETTİĞİN İÇİN TEŞEKKÜRLER, JASE
BU SAÇMALIK İHTİYAR YİNE AY İLE İLGİLİ İLGİNÇ NE ÖĞRENDİN AY TUTULMASINI GÖSTERMEK İÇİN Mİ BENİ DAVET ETTİN? BU KADAR YAYGIN OLMADIĞINI HERKES BİLİYOR
HELE GEL DE DONANIMLARIMA BAK.
AY ŞU ANDA YARIM GÖLGE AŞAMASINA GİRDİ BİLE
DİYORSUN.
AMA TABİİ Kİ BU YARIM GÖLGE İLE BENİM GİBİ AMATÖR GÖKBİLİMCİLER İLGİLENİR— ASLINDA ÇOK ZOR FARK EDİLİR YARI GÖLGEYİ DAHA SONRA TAM GÖLGE TAKİP EDER...
VE BUNU HERKES KABUL EDER HATTA BU DURUM ÇIPLAK GÖZLE BİLE GÖRÜLEBİLİR
YİNE DE GİZLİ GEÇİŞ AŞAMALARI HERHANGİ BİR TELESKOPLA GÖZLEMLENEBİLİR. AY'IN KENARINDA DÜNYANIN GÖLGESİNİN İLK TEMASINI GÖREBİLİRİZ.
BİRBİRİNİ TAKİP EDEN AŞAMALARDAN SONRA BAŞLANGIÇTAKİ KISIM, KONUMUNA DÖNER
BÜTÜNLÜĞÜN BAŞLANGICI... DAHA SONRA TUTULMA DORUK NOKTASINA GİRER, DAHA SONRA ÜÇÜNCÜ VE DÖRDÜNCÜ AŞAMANIN TERSİ ŞEKİLDE TAKİP EDER... VE SONUÇ... TEMAS.

SONUÇTA, OLDUKÇA İLGİNÇ'
EVET, TUTULMANIN AY ŞÇVALYESİ'NE ETKİLERİ DE İLGİNÇ...
BU ARADA, STEVEN
BU DA NE--?
...KOLOMB BU TUTULMAYI İZLEYEREK UZUN BİR YOLCULUK YAPMIŞTI.
BU TATLI YER HAKKINDA YANILDIĞIMI SANMIYORUM, AMA BU KARALTILAR
VE DÜNYANIN KÜRE BİÇİMİNDE OLDUĞUNU İNKAR EDİLMEZ BİR ŞEKİLDE İSPAT ETTİ.
BÖYLE BİR EV İZOLE EDİLMİŞ, LÜKS. AŞIRMA İÇİN BURASI ÖNEMLİ BİR HEDEF
AMA YANLIŞ BİR GECEYİ SEÇTİKLERİNE EMİNİM, TAM DA AY ŞÇVALYESİ'NİN ZİYARET ETTİĞİ GECEYİ.
SADECE ŞEHİRDEKİLER BU DRAMATİK GÖRÜNTÜYÜ GÖREMEZLER, ŞEHİR IŞIKLARI AY VE YILDIZLARIN GÖRÜNTÜLERİNİ BOĞACAKTIR.
AH, JASON..?
MUSÂDENLE ARABAYA KADAR GİDECEĞİM. AYA ÇIPLAK GÖZLE BAKMAK İSTİYORUM.
EH--?
TABİİ ÖNCE GİDİP LENSLERİMİ TEMİZLEMELİYİM.
ŞEYY PEKALA STEVEN BEN TELESKOBU HAZIRLAYACAĞIM.
AMA UZUN SÜRMESİN... BİLİYORSUN, TAM GÖLGE TEMASI ALTI DAKİKA İÇİNDE GERÇEKLEŞECEK.
ONU SADECE PARLATACAĞIM, JASE.. GECİKMEM.

...O'NUN ADINA BIR SÖZ VEREMEM.
AMA AY ŞÖVALYESİ İÇİN...
HÂLÂ, HER ŞEY YOLUNDA GİDERSE.. BUZLUKTAKİ ÜÇ HİNDİYİ HIZLI BİR ŞEKİLDE PIŞIRIRIM.
HMM ... BİR İŞARET YOK.
BELKİ YUKARIDAKİ GÖLGELERDE BİR ŞEYLER GÖRÜRÜM.
KRASH
THUMP
HAYIR.
AH, TANRIM!
NEREDESİN STEVEN? AY İLK TEMASA GEÇTİ! BAŞLANGIÇ AŞAMASINA DÖNÜYOR! NEREDE BU--?
SESLER BU YÖNDEN GELİYOR.
GECE SUÇLULARINA GÖRE BU HERİFLERİN OLDUKÇA HANTAL OLDUĞUNA EMİNİM.

UMARIM ONLARI YAKINDA BULABİLİRİM.
-- SONRA ONLARI NE KADAR KARANLIK DA OLSA GÖREBİLİRİM.
TAM SIYAH GÖLGE OLUYOR, BÜYÜLEYİCİ... TIPKI BİR ISIRIK ALINMIŞ GİBİ...
...DOLUNAY!
BU DOLUNAYDAN OLMUŞTUR... BAŞKA NE OLABİLİR Kİ?!
NEREDE BU ŞEYTANLAR...?
KUNCH
AHA!
BU ARADA KÜÇÜK GÖZLEMEVİNE DÖNECEK OLURSAK.
KAYBOLUYOR!
EVET!
KÜÇÜLEN AY'IN ZAYIFLATICI GÜCÜ HİSSEDİLİYOR... TUTULMA İLE ORANTILI OLARAK.
YAKINDA GÜCÜM OLDUKÇA AZALMIŞ OLACAK...

YINE DE, BU ÜÇ HAYDUT IŞ YAPMAK IÇIN YETERLI DEĞILSE BILE, BU ZAMAN ONLARA YETECEKTIR
YAHHHH
BU DA NE ?
BİR CANAVAR... DOLUNAY!
HERİF CANAVARA DÖNÜŞTÜ!!
NEYSE, ONLARDAN BIRI BURADA.
KÖTÜ ADAMLARDAN BIRI.
N-NE--? KIMSIN SEN--?
KIYAMETIN
HAYIR YOLUMDAN ÇEKIL! SENI DURDURMANA IZIN VERMEYECEĞIM HAYALET BILE OLSAN! SENI ÖLDÜRECEĞIM!
KÖTÜ ŞANS.
TAK
CHOK
AMAN TANRIM--!!
YAHH! BURADAN KAÇIYORUM!!
TUTULMANIN AZ BIR EKSIĞI KALDI!

TUHAF.
BÜTÜN HAYDUTLAR DEHŞET İÇİNDE.
SPAP
YAHH!
AMA BU DÜŞÜNDÜĞÜNÜ YAPAMAYACAKSIN.
AGK!
TLUP
BENDEN ASLA KAÇAMAZSIN.
HWUMP
KİM- NE... NE OLUYOR--?
DANSIN ESNASINDA COPUM AYAKLARININ ARASINA GİRDİ, AHMAK.
VE ŞİMDİ ÇENENİ YUMRUĞUMLA TANIŞTIRMA VAKTİ...
HAYIR!! BURADAN KAÇMALIYIM--!!
SPAM
İYİ DENEME.
OH... HAYIR!!

KISMI AŞAMA NEREDEYSE TAMAMLANDI... HAREKET TAM BIR BÜTÜNLÜK IÇINDE... VE STEVEN HÂLÂ DÖNMEDI!
OH,EVET.
IYI UYKULAR...
HWAK
...VE IYI GECELER.
BUNLAR ÜÇ KIŞIYDI...
...ŞIMDI DIĞER IKI SEVGILIYI BULUP, SONRA DA YAKALAYALIM...
—TAMAMIYLA KARANLIK.
UPPS... IŞTE GELIYOR EVLAT, AZ KALDI...
TAMAMLANDI. BITTI. IKINCI TEMAS VE BÜTÜNLUK, VE DAHA ÖNCE BIR KEZ BILE TELESKOPLA BAKAMAMIŞTIM.

HARİKA. BU KARANLIKTA BURNUMUN UCUNU BİLE GÖREMİYORUM. VE BÜTÜN YOLU NORMAL GÜCÜMLE GİDECEĞİM.
İKİNCİ BİR YOL BULMALIYIM... AŞAĞIYA DOĞRU-- "DOLUNAY CANAVARI" NE TUHAF BİR İSİM.
BİR DAKİKA BEKLE BİRİSİ GELİYOR ONU GÖREMİYORUM. AMA AYAK SESLERİNİ DUYABİLİYORUM. VE ONU HİSSEDEBİLİYORUM.
EVET TAM ÖNÜMDE OLDUĞUNU HİSSEDEBİLİYORUM
...O KADAR BÜYÜK Kİ...
WAP
UHN- !
OHH... SANIRIM BENİM... ÜZERİMDEN BİR ŞEY GEÇTİ... BİR KAMYON...
İŞTE GİDİYOR... ÜÇÜNCÜ TEMAS DA GEÇİYOR... SÖYLENECEK KALMADI, KISMİ FAZ TAMAMLANDI...
BU DİĞER İKİSİ OLAMAZ...
...ONU GÖRMEDİM AMA TEK ADAM OLDUĞUNU HİSSETTİM...
... VE BU HAYDUT OLDUKÇA BÜYÜK VE GÜÇLÜ OLMALI... BU HERKESİN BAŞINA GELEBİLİR.
PARLAK BİR BAŞLANGIÇ YAPMADAN ÖNCE YUKARIYI KONTROL EDEYİM.

KIRILMIŞ BİR AĞAÇ... VE YENİ KIRILMIŞ! DUYDUĞUM İLK SESTE OLMALI... AMA NASIL BU HALE GELMİŞ OLABİLİR...?
BAŞKA BİR GİZEM DAHA.. VE BUNUN İÇİN MÜKEMMEL BİR GECE HEM DE ÇOK. BELKİ DE BU SAÇMALIKLARI KONUŞMANIN SIRASI DEĞİLDİR...
İYİ BİR BAŞLANGIÇ... AMA DİĞER İKİSİNDEN HİÇ İZ YOK...
...HANGİ CEHENNEMDE BUNLAR?
NEYSE, DÖNÜP POLİSİ ÇAĞIRAYIM. ONLAR İLGİLENSİN EN AZINDAN. VE BELKİ ONLAR DİĞER İKİSİNİN KAYBOLMA GİZEMİNİ ÇÖZEBİLİR
AMA ŞİMDİ, JASON'IN MUHTEMELEN SAHİP OLDUĞU... BİR HUZURU İSTİYORUM...
TAM OLARAK
STEVEN—! SEN NERELERDEYDİN BÖYLE?!
HER ŞEYİ KAÇIRDIN!!
BELKİ ÖYLE, JASON, AMA TEK BEN DEĞİLİM.
SON

INCREDIBLE HULK
15¢
139
MAY
BİR ÇOK DÜŞMANI BİR ARADA
HULK
MARVEL COMICS GROUP
HEPSİNİ TOPLARSAN ÖLÜM EDER!
TRIMPE

Kendı keşfettiği nuk eer bombanın patlamasıyla Gamma ışınlarının kurbanı olan Doktor Robert Bruce Banner, heyecanlandığı ve öfkelendiği zamanlar, ikibuçuk metre boyunda, üçyüz kilo ağırlığında, dızginlenemez ofkesiyle bır kasırga gibi çevresini kasıp kavuran, her şeyi kırıp döken yeryüzünün en güçlü yaratığı HULK kişiliğine dönüşmektedır

THE INCREDIBLE HULK is published by MAGAZINE MANAGEMENT CO., INC. OFFICE OF PUBLICATION: 625 MADISON AVENUE, NEW YORK, N.Y. 10022. SECOND CLASS POSTAGE PAID AT NEW YORK, N.Y. AND AT ADDITIONAL MAILING OFFICES. Published monthly except January. semi-monthly. Copyright (C) 1971 by Magazine Management Co., Inc., Marvel Comics Group, all rights reserved 625 Madison Avenue, New York, N.Y. 10022. Vol. 1, No. 139, May, 1971 issue. Price 15¢ per copy. No similarity between any of the names, characters, persons and/or institutions in this magazine with those of any living or dead person or institution is intended, and any such similarity which may exist is purely coincidental. Printed in the U.S.A. by World Color Press, Inc., Sparta, Illinois 62286. Subscription rate $2.35 for 13 issues including 25¢ King Size Special. Canada $2.75. Foreign subscriptions $4.00.

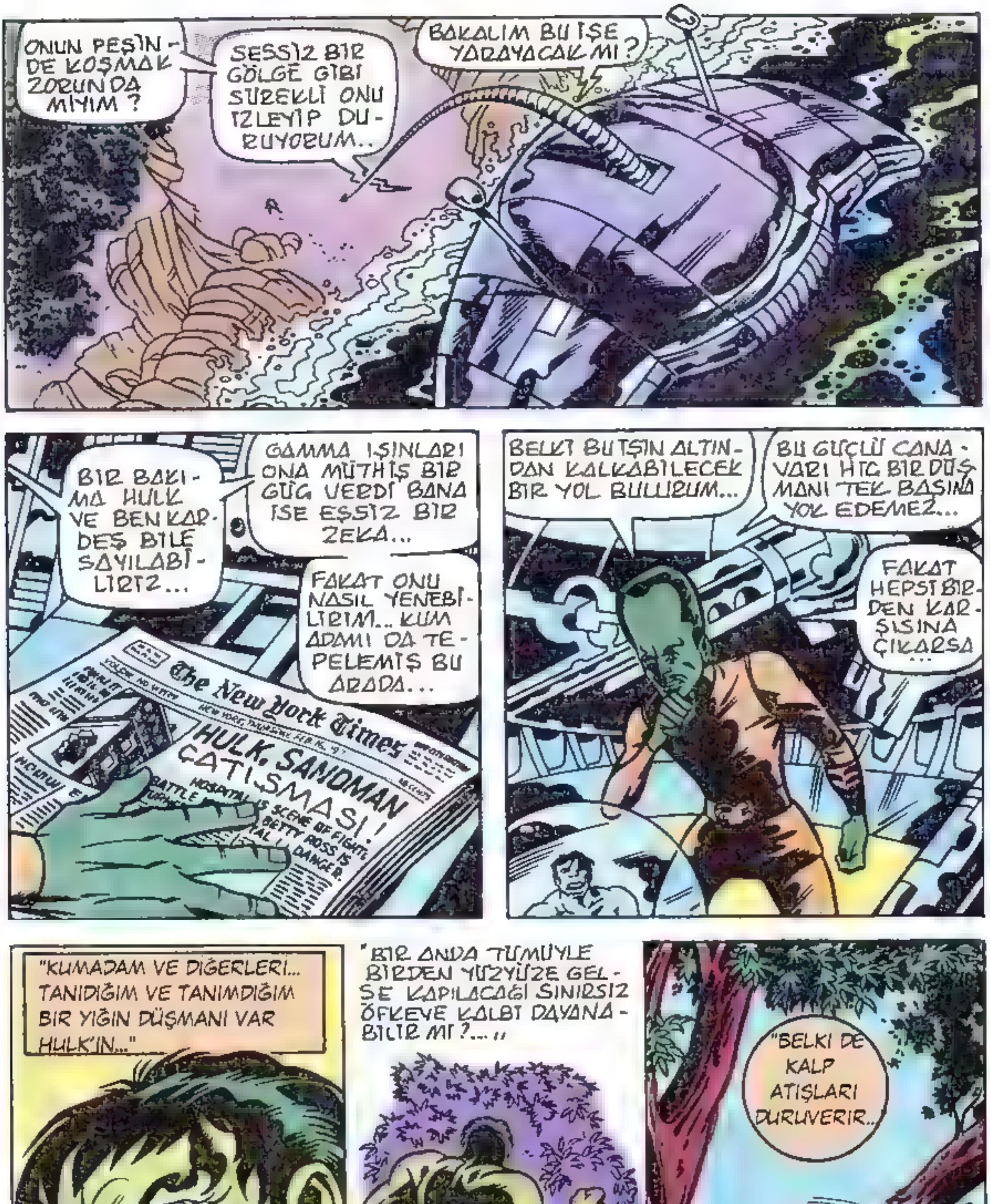
ONUN PEŞİNDE KOŞMAK ZORUNDA MIYIM ?
SESSİZ BİR GÖLGE GİBİ SÜREKLİ ONU İZLEYİP DURUYORUM..
BAKALIM BU İŞE YARAYACAK MI ?
BİR BAKIMA HULK VE BEN KARDEŞ BİLE SAYILABİLİRİZ...
GAMMA IŞINLARI ONA MÜTHİŞ BİR GÜÇ VERDİ BANA İSE EŞSİZ BİR ZEKA...
FAKAT ONU NASIL YENEBİLİRİM... KUM ADAMI DA TEPELEMİŞ BU ARADA...
The New York Times
HULK, SANDMAN ÇATIŞMASI!
HOSPITAL IS SCENE OF FIGHT
BELKİ BU İŞİN ALTINDAN KALKABİLECEK BİR YOL BULURUM...
BU GÜÇLÜ CANAVARI HİÇ BİR DÜŞMANI TEK BAŞINA YOK EDEMEZ...
FAKAT HEPSİ BİRDEN KARŞISINA ÇIKARSA...
"KUMADAM VE DİĞERLERİ... TANIDIĞIM VE TANIMDIĞIM BIR YIĞIN DÜŞMANI VAR HULK'IN..."
"BİR ANDA TÜMÜYLE BİRDEN YÜZYÜZE GELSE KAPILACAĞI SINIRSIZ ÖFKEYE KALBİ DAYANABİLİR Mİ?..."
"BELKİ DE KALP ATIŞLARI DURUVERİR..."
2

HUH! BU DA NE?
BIR IŞIK! PENCEREYE BIR IŞIK ÇARPIYOR!
GITTI... BU NE OLABILIR... ACABA?
HER NEYSE BENI UYANDIRDI...
BU TELEVIZYONA DA NE OLUYOR?
YA DA BANA BIR ŞEYLER OLUYOR... KENDIMI TOPARLIYAMIYORUM..
BRRING
KAPIDA BIRISI VAR...
AÇMADAN ÖNCE SAKINLEŞ TALBOT!
DÜŞÜNEBILECEĞIM EN KÖTÜ OLASILIK HULK'DUR... SEVDIĞIM BETTY ROSS'UN...
YAZGISIYLA ILGILI BIR ŞEY DE OLABILIR
EVET.. NE ISTEMIŞTINIZ?
AMAN TANRIM! SENI TANIYORUM!
SEN LIDERSIN!
BANA KARŞI SESINI YÜKSELTME GLEEN TALBOT...
SANA ZARAR VERMEYE DEĞIL YARDIM ETMEYE GELDIM...
YA? DAHA ÖNCE YAPTIĞIN YARDIM GIBI MI?
DÜNYAYI PATLAMANIN EŞIĞINE GETIRDIN...
3

HAYIR! SAĞOL!
BELKİ O ZAMAN GENERAL ROSS VE BEN SENİN ÇILGIN PROJELERİNİ DİNLEYECEK KADAR UMUTSUZDUK...
ŞİMDİ GENERALİ ARAYACAĞIM...
KİMSEYİ ARAMIYORSUN BİNBAŞI!
BEN BURAYA NİÇİN GELDİĞİMİ ANLAYINCAYA DEK...
SONRA DA KİMSEYİ ARAMAYA GEREKSİNME DUYMAZSIN
HER ŞEY TATLIYA BAĞLANINCAYA DEK BEYİN DALGALARIM SENİ HAREKETSİZ TUTACAK...
ŞİMDİ MANTIKLI PLANIMIN ÖZETİNİ DİNLE TALBOT!
HEPSİ BU KADAR MI LİDER?
BUNDAN HULK'IN ZARAR GÖRECEĞİNDEN EMİN MİSİN?
EVET TALBOT. GAMMA IŞINLARI BENİ DE ETKİLEDİ.
İKİMİZ DE HULK'IN SONUNU ARZULAMIYOR MUYUZ?
O ÖFKELİ, YIKICI, YOKEDİCİ İNSAN CANAVARI BİR KEZ DAHA ANIMSA!
SEVDİĞİN KIZ ONUN YÜZÜNDEN CAMA DÖNÜŞMEDİ Mİ TALBOT?
SANIYORUM HAKLISIN...
ONU CEZALANDIRMANIN BEDELİ NEYSE ÖDEMEYE HAZIRIM...
TAM ADAMINI BULDUN LİDER!
4

KOMPLO ORÜLÜRKEN
HULK'A BİR GOZATALIM.
HULK YAPAYALNIZDI...

AKLINI MI KAÇIRDIN BİNBAŞI!
LİDER'LE İŞBİRLİĞİ YAPMAMI MI İSTİYORSUN BENDEN? NE YAPTI SANA?
HULK İLE BAŞA ÇIKABİLMEK İÇİN TEK ŞANSIMIZ O GENERALİM...
VE ONU DURDURACAK SİLAHIMIZ DA YOK...
BİLİYORUM EVLAT. BİLİYORUM.
AYRICA EFENDİM, BETTY'NİN TEHLİKELİ DURUMU...
BUNU UNUTTUM MU SANIYORSUN?
HULK KUM ADAMLA DÖVÜŞÜRKEN KIZIMIN HAREKETSİZ BİR KRİSTALE DÖNÜŞTÜĞÜNÜ NASIL UNUTURUM?
HULK ÖLÜMCÜL BİR TEHLİKE GENERALİM...
DEMEK LİDER İLE İŞBİRLİĞİ YAPMAMIZI ÖNERİYORSUN...
EVET... BELKİ BU ŞANSI KULLANABİLİRİZ...
AMA BU BENİ AŞAN BİR KARAR NİTELİĞİNDE...
TEPEDEKİLERLE BAĞLANTI KURMALIYIM...
KIRMIZI TELEFONU KULLANACAĞIM.
BZZZT!
ALO! BEYAZ SARAY MI? BEN NEW YORK BÖLGE KOMUTANI GENERAL ROSS!
BAŞKANLA GÖRÜŞMELİYİM... ÖNCELİKLİ BİR DURUM...
BİR HATA YAPIYOR OLMAYASIN ROSS?
FAKAT SENİNLE NE ZAMAN KONUŞSAK DEDİKLERİN DOĞRU ÇIKIYOR PATTON TÜRÜ GENERALİM!
6

BURASI BIR GAZETE BÜROSU GIBI ÇALIŞIYOR ZATEN... ANLAT!...
NE ? LIDER'IN BEYIN DALGASI PLANI IÇIN IZIN MI ISTIYORSUN ?
MANYAKÇA BIR ŞEY BU AMA SANA INANCIM TAMDIR GENERAL ROSS!
NE GEREKIYORSA YAP! SENI DESTEKLIYORUM.
BAĞLANTI IÇIN EN IYI ADAMLARIMDAN BIRINI GÖNDERECEĞIM... HEPSI BU KADAR ASKER!
WATERGATE'E DINLEME CIHAZI YERLEŞTIREN ADAMIMI GÖNDEREYIM...
O, BU IŞLERI IYI KIVIRIR...
TAMAM TALBOT! YEŞIL IŞIK YANDI...
ŞIMDI DUA EDELIM DE LIDER'IN YENI BIR OYUNUNA DÜŞMÜŞ OLMAYALIM...
BU KEZ LIDER'IN BIR OYUN OYNAYACAĞINI SANMIYORUM...
UMARIM ÖYLEDIR BINBAŞI! ÇÜNKÜ HATAYA DÜŞTÜYSEK...
...RÜTBEN GIDER... TIPKI BENIM YILDIZLARIMIN GIDECEĞI GIBI...
O SIRADA, BAŞKANDAN, GENERAL ROSS'DAN VE BINBAŞI TALBOT'DAN MILLERCE UZAKTA TAM TEŞEKKÜLLÜ BIR HASTANENIN BAHÇESINDE...
HEY ÇOCUK! KALDIR ARTIK POPONU DEV OYUNCAĞIMIZIN ÜSTÜNDEN...
NE ÇOCUĞU BE? ANLAŞILAN BENI TANIMIYORSUN ASKER!
BEN BUGÜNE BUGÜN YENILMEZ YEŞIL DEV HULK'IN ARKADAŞIYIM N'ABER?
ADIM JIM WILSON! UNUTMA!

HULK'IN KÜÇÜK DOSTU HA?
BENİ KIZDIRDIĞINI MI SANIYORSUN?
BİZE O YEŞİL DEVLE NASIL TANIŞTIĞINI ANLATSANA!
BİRAZ NEŞEMİZİ BULURUZ...
HAVANI ALIRSIN YÜZBAŞI!
U.S. ARMY
MEDWICK
ZATEN KAFAMDA BİR SÜRÜ DERT DOLAŞIP DURUYOR...
BETTY ROSS CAM'A DÖNÜŞTÜ DİYE BU ÖNLEMLER ALINDI.
N'APALIM EMİR DEMİRİ KESER!
HULK YA DA BRUCE BURALARDA GÖRÜNÜRSE ZIMBALAYACAKSINIZ!
DİNLE! BİR ŞEY GÖRÜRSEN BANA BİLDİR! TAMAM MI?
SEVDİM SENİ UFAKLIK!
ÇOK GÜZEL GENERAL ROSS. UMDUĞUMDAN DAHA ETKİLEYİCİ...
DÜŞ ÜRÜNÜ DELİCE BİR PLAN İÇİN SİLAHLI KUVVETLERİN SUNDUĞU DESTEKTEN ÇOK MEMNUNUM!
DELİCE Mİ LİDER?
BEYİN DALGASI KULLANIMI ARAŞTIRMALARINA BEŞ YILINI VERDİĞİNİ SÖYLEMİYOR MUYDUN?
SAKİN OL BİNBAŞI! FAZLA YÜKLENME ONA!
LİDER BİZİM KONUĞUMUZ...UNUTMA...
KONUKTAN DA ÖTE GENERAL. SİZİN MÜTTEFİĞİNİZİM...
BİLİM ADAMLARINIZ BEYİN DALGALARINI ÜÇ BOYUTLU GÖRÜNTÜYE DÖNÜŞTÜRECEK BİR AYGIT TASARLADILAR...
AMA BUNU KULLANABİLECEK KADAR ÜSTÜN ZEKALI ADAMINIZ YOK...
DÜNYANIN EN ÜSTÜN ZEKALI ADAMI BENİM...
HULK İSE BİR GERİ ZEKALIDIR...
NE DEMEK İSTİYORSUN?
PAZARLIK MI?

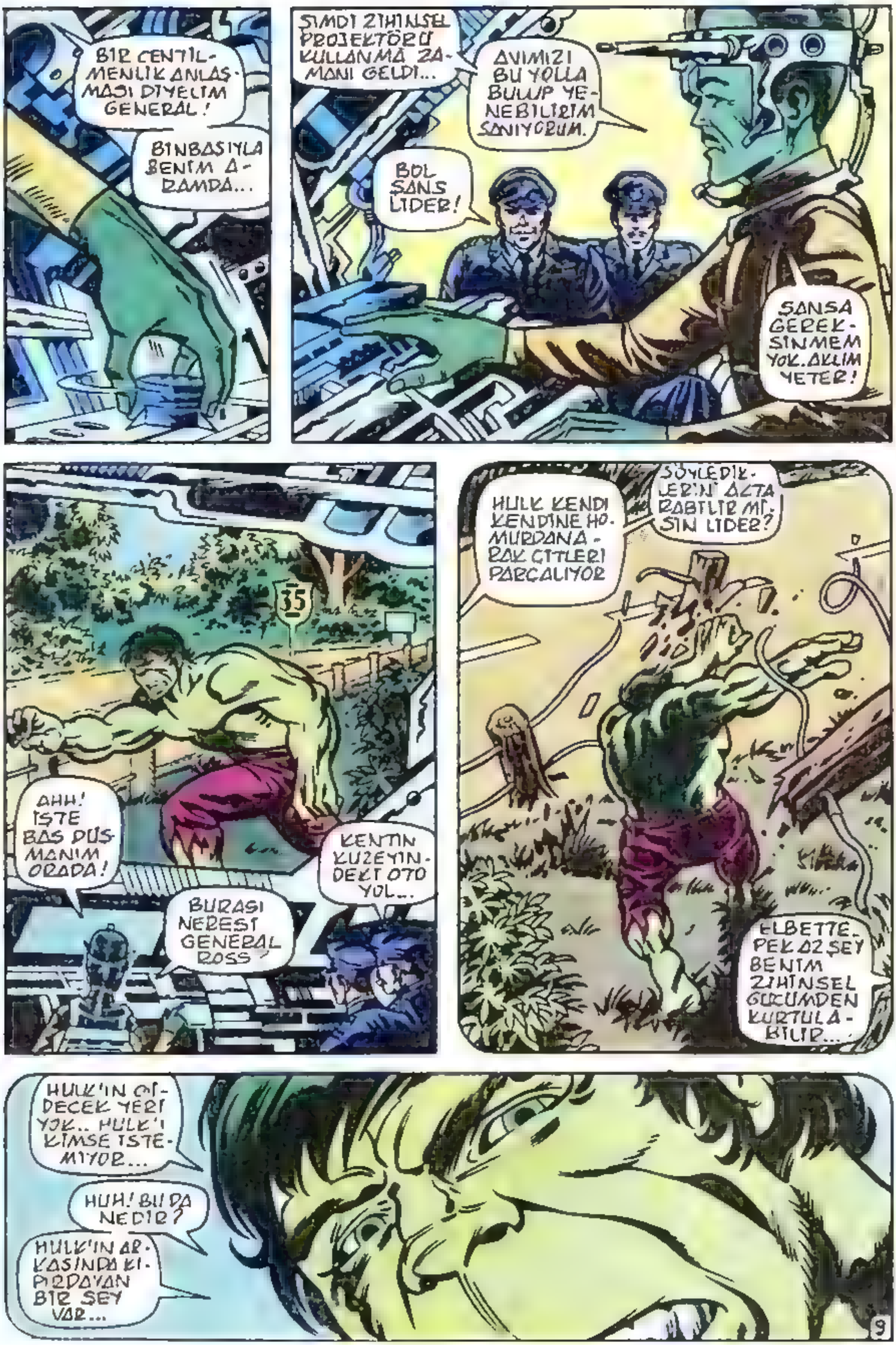
BIR CENTILMENLIK ANLAŞMASI DİYELİM GENERAL!
BİNBAŞIYLA BENİM ARAMDA...
ŞİMDİ ZİHİNSEL PROJEKTÖRÜ KULLANMA ZAMANI GELDİ...
AVIMIZI BU YOLLA BULUP YENEBİLİRİM SANIYORUM.
BOL ŞANS LİDER!
ŞANSA GEREKSİNMEM YOK. AKLIM YETER!
AHH! İŞTE BAŞ DÜŞMANIM ORADA!
BURASI NERESİ GENERAL ROSS?
KENTİN KUZEYİNDEKİ OTO YOL...
HULK KENDİ KENDİNE HOMURDANARAK ÇİTLERİ PARÇALIYOR
SÖYLEDİKLERİN'İ ALTA BABTLIR MISIN LİDER?
ELBETTE. PEK AZ ŞEY BENİM ZİHİNSEL GÜCÜMDEN KURTULABİLİR...
HULK'IN GİDECEK YERİ YOK.. HULK'I KİMSE İSTEMİYOR...
HUH! BU DA NEDİR?
HULK'IN ARKASINDA KIPIRDAYAN BİR ŞEY VAR...
9

AARRHH!
KIPIRDAYAN BIR ŞEY DEĞİL BU...
GERGEDAN!
ESKİ YAMUK DOSTUNU UNUTTUN MU?
HULK UNUTMUŞTU AMA ANIMSADI...
VE SENİ PARÇALAYACAK!
TANRIM! NELER OLUYOR ORADA?
YOLDAN ÇIKMAZSAM ÇARPACAĞIM!
KRAASH!
GÜÇLÜSÜN GERGEDAN!
AMA HULK KADAR DEĞİL.
BRRAKK!
HULK HERKESTEN GÜÇLÜ...

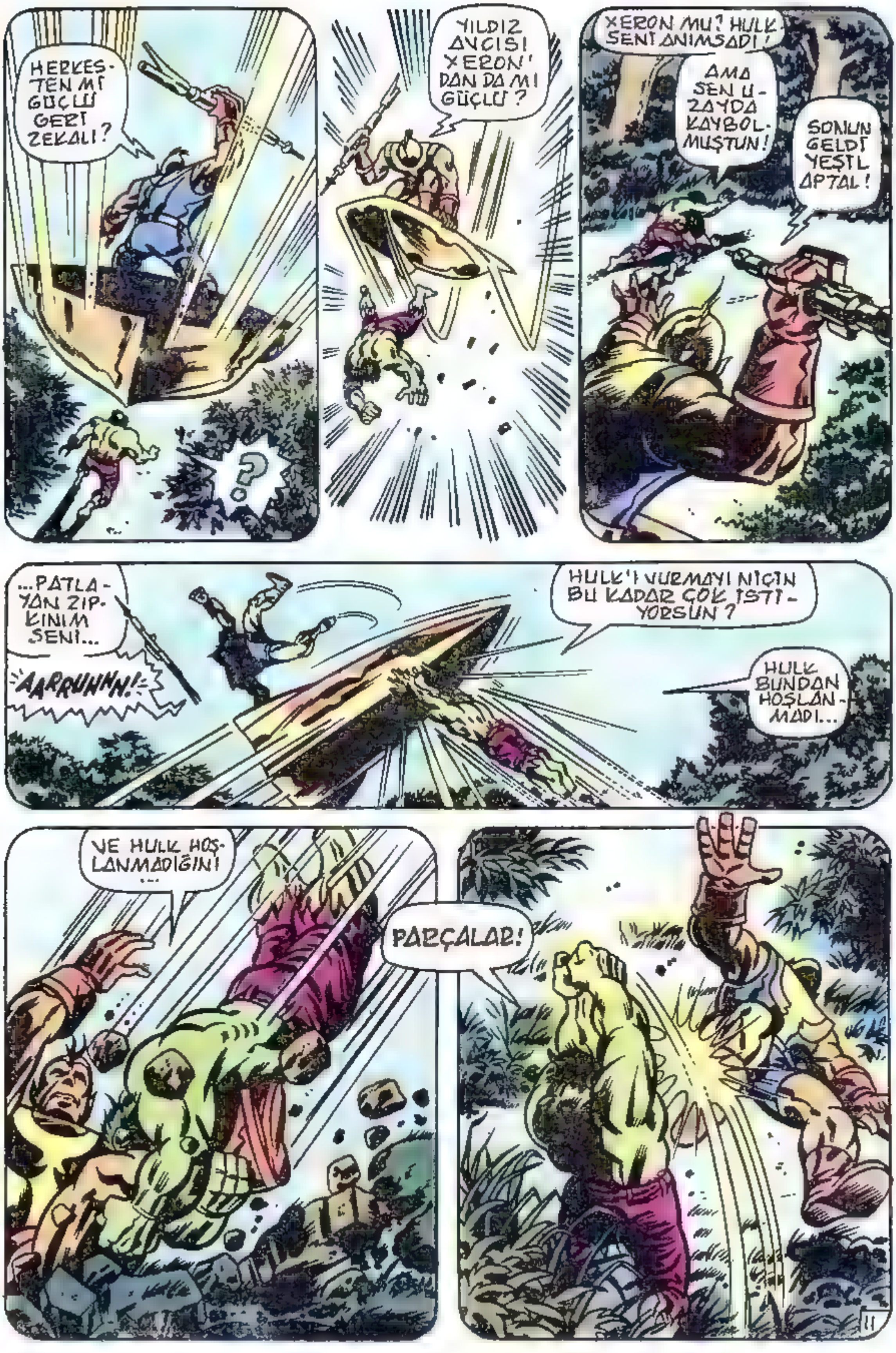
HERKES-TEN Mİ GÜÇLÜ GERİ ZEKALI?
YILDIZ AVCISI XERON'DAN DA MI GÜÇLÜ?
XERON MU? HULK SENİ ANIMSADI!
AMA SEN UZAYDA KAYBOLMUŞTUN!
SONUN GELDİ YEŞİL APTAL!
...PATLA-YAN ZIP-KINIM SENİ...
AARRUNNN!
HULK'I VURMAYI NİÇİN BU KADAR ÇOK İSTİ-YORSUN?
HULK BUNDAN HOŞLAN-MADI...
VE HULK HOŞ-LANMADIĞINI...
PARÇALAR!

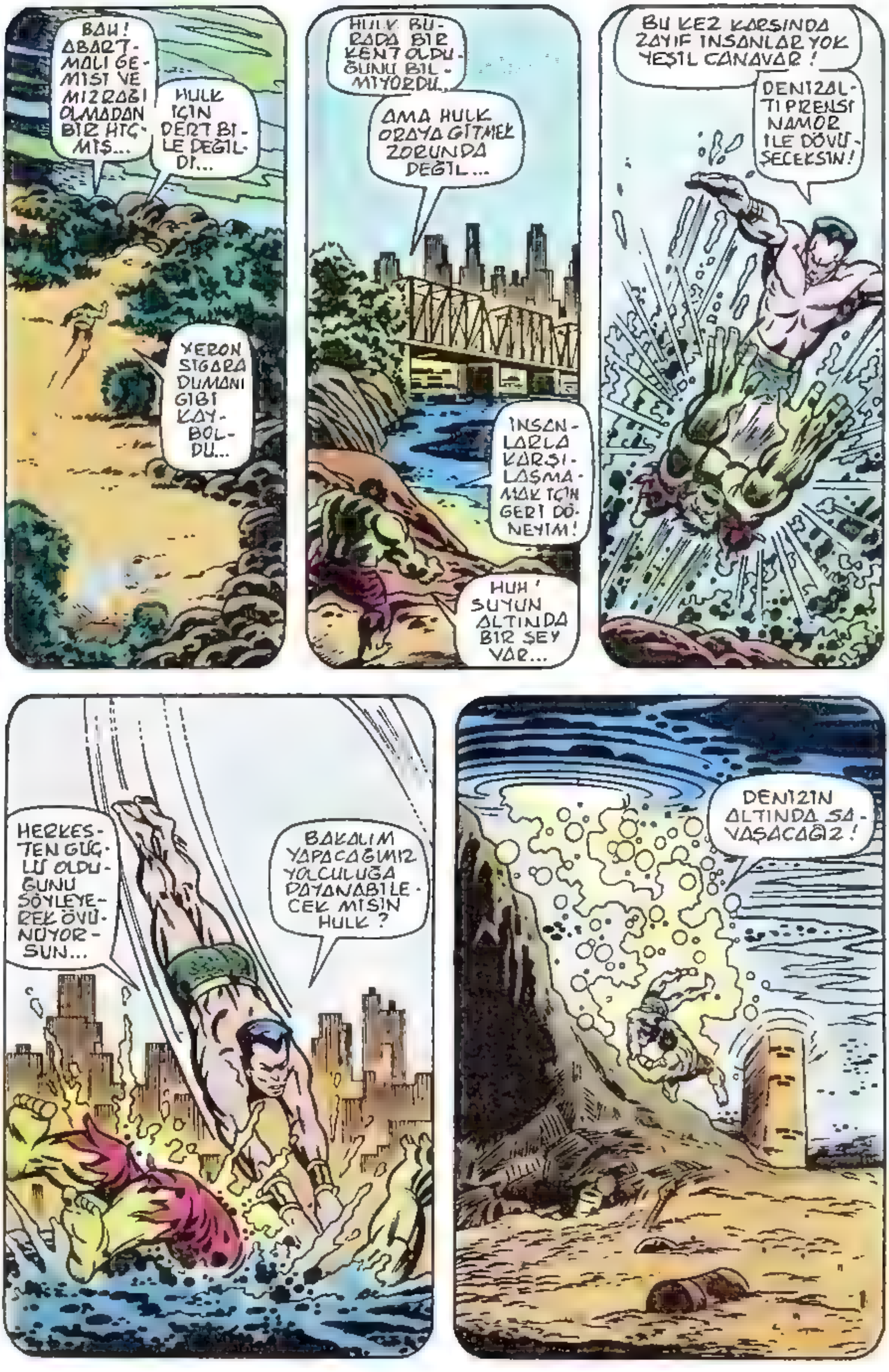
BAH! ABARTMALI GEMİSİ VE MIZRAĞI OLMADAN BİR HİÇMİŞ...
HULK İÇİN DERT BİLE DEĞİLDİ...
XERON SİGARA DUMANI GİBİ KAYBOLDU...
HULK BURADA BİR KENT OLDUĞUNU BİLMİYORDU...
AMA HULK ORAYA GİTMEK ZORUNDA DEĞİL...
İNSANLARLA KARŞILAŞMAMAK İÇİN GERİ DÖNEYİM!
HUH! SUYUN ALTINDA BİR ŞEY VAR...
BU KEZ KARŞINDA ZAYIF İNSANLAR YOK YEŞİL CANAVAR!
DENİZALTI PRENSİ NAMOR İLE DÖVÜŞECEKSİN!
HERKESTEN GÜÇLÜ OLDUĞUNU SÖYLEYEREK ÖVÜNÜYORSUN...
BAKALIM YAPACAĞIMIZ YOLCULUĞA DAYANABİLECEK MİSİN HULK?
DENİZİN ALTINDA SAVAŞACAĞIZ!

SUYUN ALTIN-DA HULK KADAR GÜÇLÜSÜN AMA YINE DE...
PHAUGGH! HULK SENIN HESABINI GÖREBILIR...
BAK ŞIMDI BALIKADAM!
KLAP!
...BU ÇAMUR YIĞINLARININ ALTINDAN...
...ÇIKABILECEK MISIN?
BALIK ADAM O ÇAMURLARIN ARASINDAN ZOR KURTULUR...
ŞIMDI KENT HULK'DAN SAKLANSIN BAKALIM!
HULK BIR ÇOK DÜŞMANININ NIÇIN PEŞINDE OLDUĞUNU BILMIYOR...
AMA HULK HEPSINI TEPELER!
BU KOLAY DEĞIL!
BEN DIĞERLERINE BENZEMEM!
HUH! BIR DÜŞMAN DAHA MI?
HULK SENINLE DAHA ÖNCE DE DÖVÜŞMÜŞTÜ... SEN...SEN...
DÜŞÜNMEK NIÇIN BU KADAR ZOR?
EVET ADIM LINK! DAHA ÖNCE BENI HIRPALAMIŞTIN...
ÖCÜMÜ ALACAĞIM ŞIMDI...
ÖLECEKSIN!
GEBER!
GEBER!

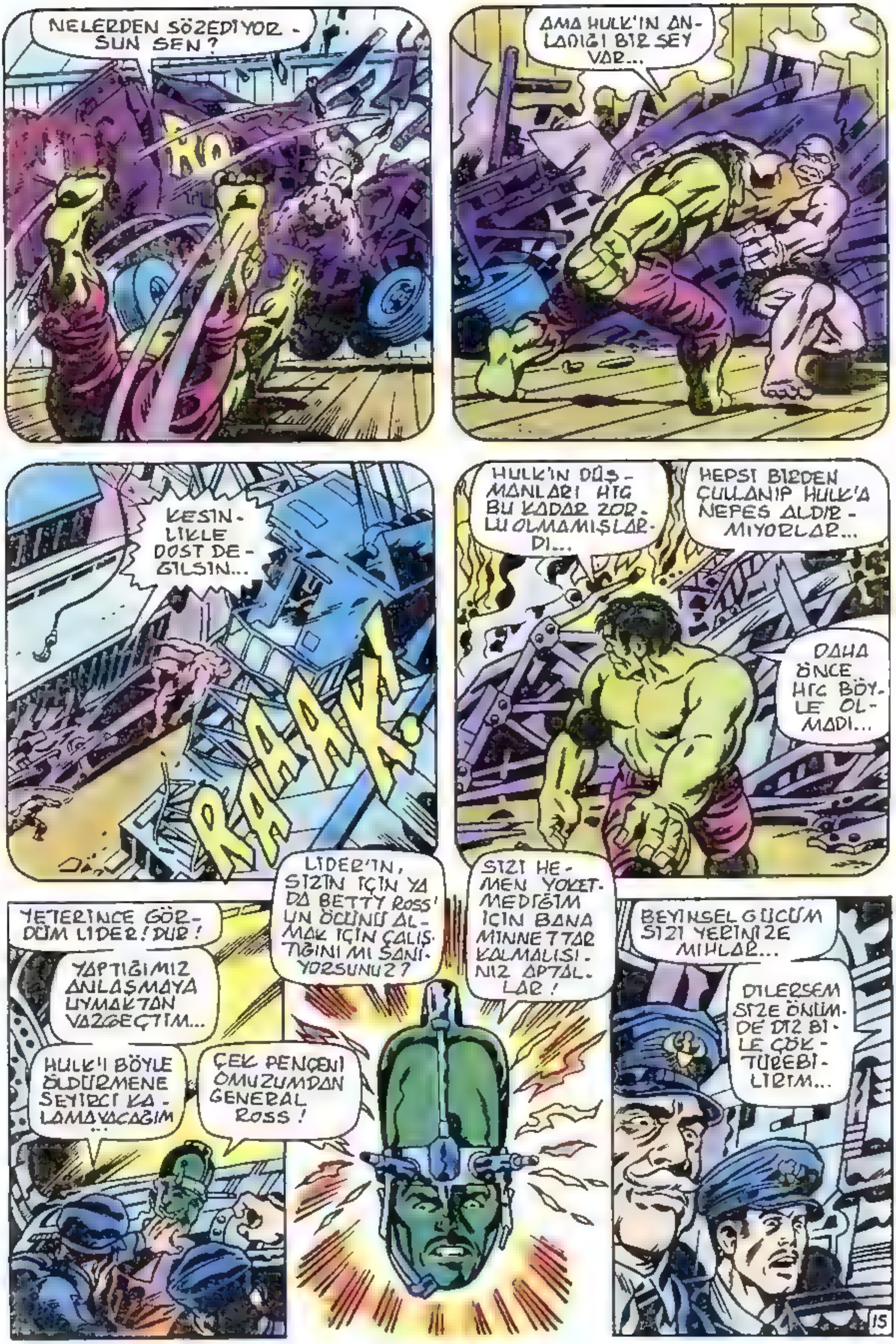
NELERDEN SÖZEDİYORSUN SEN?
AMA HULK'IN ANLADIĞI BİR ŞEY VAR...
KESİNLİKLE DOST DEĞİLSİN...
RAAAK!
HULK'IN DÜŞMANLARI HİÇ BU KADAR ZORLU OLMAMIŞLARDI...
HEPSİ BİRDEN ÇULLANIP HULK'A NEFES ALDIRMIYORLAR...
DAHA ÖNCE HİÇ BÖYLE OLMADI...
YETERİNCE GÖRDÜM LİDER! DUR!
YAPTIĞIMIZ ANLAŞMAYA UYMAKTAN VAZGEÇTİM...
HULK'I BÖYLE ÖLDÜRMENE SEYİRCİ KALAMAYACAĞIM...
ÇEK PENÇENİ OMUZUMDAN GENERAL ROSS!
LİDER'İN, SİZİN İÇİN YA DA BETTY ROSS'UN ÖCÜNÜ ALMAK İÇİN ÇALIŞTIĞINI MI SANIYORSUNUZ?
SİZİ HEMEN YOKETMEDİĞİM İÇİN BANA MİNNETTAR KALMALISINIZ APTALLAR!
BEYİNSEL GÜCÜM SİZİ YERİNİZE MIHLAR...
DİLERSEM SİZE ÖNÜMDE DİZ BİLE ÇÖKTÜREBİLİRİM...
15

LIDER ARTIK TÜM DIKKATINI ÖFKELI HULK'A ÇEVIRDIĞINDEN ŞUNDAN SONRAKI DÖVÜŞLERI SESLERI DUYAMADAN IZLEYECEĞIZ..
YEŞIL DERILI DOSTUMUZ ŞIMDI GECE SURUNGENI DENEN BIR YARATIKLA DÖVUŞUYOR YA DA DÖVUŞTUĞUNU SANIYOR...
KISA BIR ARALIKTAN SONRA BU KEZ DE KINCI MANDARIN!
DAHA SONRA DA GLOB...
GERI DÖNMÜŞ KUMADAM'LA BIR HESAPLAŞMA DAHA..
DEMIR ADAM'LA KIRAN KIRANA BIR BOĞUŞMA...
HER GEÇEN DAKIKA VE DÜŞMANLARINA KARŞI KAZANDIĞI HER ZAFERLE HULK'IN KALP ATIŞLARI HIZLANIYORDU.

AMA TÜM DÜŞMANLARI BU KADAR MIYDI?
CITY
MANDARIN
KUM ADAM
GECE SÜRÜNGENİ
DEMİR ADAM
ŞİMDİ BULUNDUĞU YER
GLOB
LİNK İLE KAVGA
PRENS NAMOR'UN SALDIRISI
NEHİR
HULK'IN İLK GÖRÜNÜŞÜ
GERGEDAN İLE DÖVÜŞ
XERON İLE DÖVÜŞ
HASTANE VE SAVUNMA MERKEZİ
BUNDAN KUŞKU YOK ARTIK!
HULK İZLEDİĞİ YOL ÜZERİNDE ENKAZ YIĞINLARI BIRAKIYOR!
BU ROTADA İLERLİYOR!
HASTANEYE DOĞRU, SEVDİĞİ KIZIN KIRILIR BEDENİNE DOĞRU İLERLİYOR...
HAYIR! YANLIŞIN VAR ASKER!
ÖYLE OLSUN İSTERDİM...
AMA HULK GEÇTİĞİ YERLERİ SARSIYOR VE BU SARSINTI DA BETTY ROSS KIRILABİLİR...
HEY! NEREYE GİDİYORSUN?
BURAYA GELİRSE HULK'A ATEŞ AÇACAKSINIZ...
BEN GİDİP BİR GÖZ ATACAĞIM...
BIRAKIN GİTSİN!
NE O NE NE BİZ OLACAKLARI DEĞİŞTİREMEYİZ...
KADER AĞLARINI İNCELİKLE ÖRERKEN GERGİNLİK DORUK NOKTASINDAYDI VE ÖLÜMCÜL TEHDİT SÜRÜYORDU...
CLOSED

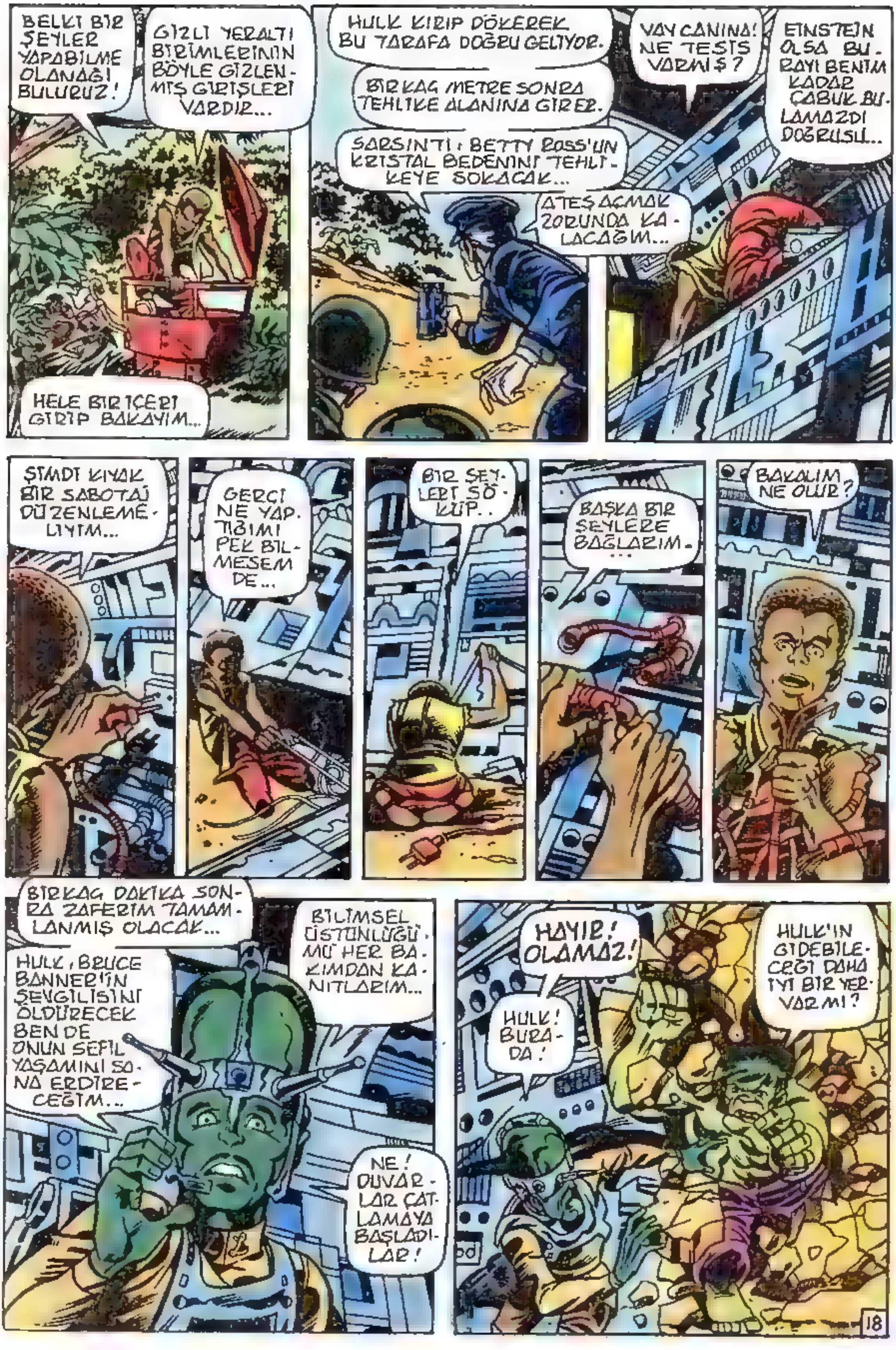
BELKI BIR ŞEYLER YAPABILME OLANAĞI BULURUZ!
GIZLI YERALTI BIRIMLERININ BÖYLE GIZLENMIŞ GIRIŞLERI VARDIR...
HELE BIR IÇERI GIRIP BAKAYIM...
HULK KIRIP DÖKEREK BU TARAFA DOĞRU GELIYOR.
BIRKAÇ METRE SONRA TEHLIKE ALANINA GIRER.
SARSINTI BETTY ROSS'UN KRISTAL BEDENINI TEHLIKEYE SOKACAK...
ATEŞ AÇMAK ZORUNDA KALACAĞIM...
VAY CANINA! NE TESIS VARMIŞ?
EINSTEIN OLSA BURAYI BENIM KADAR ÇABUK BULAMAZDI DOĞRUSU...
ŞIMDI KIYAK BIR SABOTAJ DÜZENLEMELIYIM...
GERÇI NE YAPTIĞIMI PEK BILMESEM DE...
BIR ŞEYLERI SÖKÜP..
BAŞKA BIR ŞEYLERE BAĞLARIM...
BAKALIM NE OLUR?
BIRKAÇ DAKIKA SONRA ZAFERIM TAMAMLANMIŞ OLACAK...
HULK, BRUCE BANNER'IN SEVGILISINI ÖLDÜRECEK BEN DE ONUN SEFIL YAŞAMINI SONA ERDIRECEĞIM...
BILIMSEL ÜSTÜNLÜĞÜMÜ HER BAKIMDAN KANITLARIM...
NE! DUVARLAR ÇATLAMAYA BAŞLADILAR!
HAYIR! OLAMAZ!
HULK! BURADA!
HULK'IN GIDEBILECEĞI DAHA IYI BIR YER VARMI?

SONUN GELDİ LİDER!
GELME! YAKLAŞMA BANA!
KURTULDUM! BU KAPI BENİ KORUR!
EN AZINDAN BEN KAÇANA DEK ONU OYALAR BU ÇELİK KAPI...
ARKAMDAKİ BU SES DE NE?
BİLMİYOR MUSUN LİDER...
BEN SENİN ÖLÜMÜN OLARAK GELDİM.
BURAYA NASIL GİRDİĞİNİ ANLAMADIM AMA BENİM KADAR HIZLI TIRMANAMAZSIN SEN...
İKİNCİ KEZ ONDAN KURTULDUM AMA NİÇİN BEYİN GÜCÜMLE ONU DURDURMAYI DENEMİYORUM?
BU DURUMDA TEK ŞANSIM...
...ÖLMEK LİDER! ÖLECEKSİN!
AAARRRAHHH!
BURADAN KAÇMALIYIM... KURTULABİLECEĞİM HER HANGİ BİR YERE...
AMA DÜŞÜNEMİYORUM BİLE...
BELKİ ŞU KÖŞEYİ DÖNÜNCE TESİS MERKEZİNE ULAŞIRIM VE...
19

SORUN NEDİR LİDER?
HULK'I İSTİYORDUN...
İŞTE SANA DÖVÜŞÜP YOKEDEBİLECEĞİN BİR SÜRÜ HULK!
ÇOK MU FAZLAYIZ YOKSA LİDER?
GÖRÜYOR MUSUN TALBOT?
LİDER ORTADA HİÇ BİR ŞEY YOKKEN KAÇIP DURDU... ŞİMDİ DE PUT GİBİ DURUYOR...
BAKIN EFENDİM! ŞURADAKİ JİM...
YALAN SÖYLEMEM ASKER!
SANIYORUM BU BENİM KÜÇÜK ÇAKIMIN IŞI...
HER NASILSA IŞI TERSİNE ÇEVİRDİN. LİDER DÜŞMANLARINI GÖRÜYOR
NE YAPTIĞIMI BANA DA ANLATSANIZ...
EN ÇOK HULK'DAN NEFRET EDİYOR!
"BU ARADA UMARIM HULK KENDİ DÜŞLERİYLE DÖVÜŞMEYİ KESER EFENDİM..."
İĞRENÇ YARATIK! EN SON UZAYDA DÖVÜŞMÜŞTÜK!
ŞİMDİ SENİ YİNE...
HUNN? GİTTİ!
HULK NEREYE GİTTİĞİNİ BİLMİYOR, MERAK DA ETMİYOR...
ARTIK HULK'IN CANINI SIKAN KİMSE KALMADI.
ÖYLEYSE HULK ARTIK DÖVÜŞMEYECEK...
THOOM!
VE YAKINDAKİ HASTANENİN KORUNAN BÖLÜMÜNDE
...HULK'IN YARATTIĞI SARSINTI KOLAY KIRILIR CAM KIZI DA SARSTI...
SON
20

Bu dizideki eksik sayılarınızı "POSTA ÇEKİYLE MASRAFSIZ SİPARİŞ" Servisimizden isteyebilirsiniz.

Size en yakın postaneden "Ali Recan, 177512" nolu çeki hesabına istediğiniz sayıların tutarı kadar bir havale göndermeniz yeterlidir. Bu pembe renkli posta çeklerini bütün postanelerde bulabilirsiniz. Arka yüzdeki "Yatıranın hesap sahibine notu" bölümüne ise hangi sayıları istediğinizi yazacaksınız. Postaneye vereceğiniz para yalnızca istediğiniz yayınların tutarı olacaktır. Havale ücreti, pul parası vb. gibi hiç bir ek masrafa girmeyeceğiniz gibi ayrıca bize mektup yazma külfetine de katlanmayacaksınız. Posta çeki havalenizin kuponu birkaç gün içinde elimize geçince istediğiniz yayınları kapalı ambalaj içinde adresinize postalayacağız. Böylece siz, hiç bir ek harcama yapmaksızın yayınlarımızı bayiinizden aldığınız fiyata alabileceksiniz.

MARVEL KAHRAMANLARI

KUMADAM (Sandman)
Gerçek Adı: William Baker
Mesleği: Eski profesyonel suçlu
Kimliği: Biliniyor
Yasal durumu: Sabıkalı ABD Vatandaşı
Bilinen akrabaları: Yok

Özgeçmişi: William Baker, NEW York'un arka sokaklarında doğmuş ve üç yaşında babası tarafından terkedilmişti. Annesiyle birlikte yoksulluk içinde yaşamaya başlayan Baker küçük yaşta çalmayı öğrendi. Bir ara bir futbol takımında oynadı fakat şike yaptığı anlaşılınca ona iyi bir yaşam sağlayabilecek futbolu bırakmak zorunda kaldı. Baker bir ara ''Flint Marko' ismini kullanmaya başladı ve New York yeraltı dünyasında kabul edildi. Kız arkadaşı Marcy Conroy ile evlendikten sonra yakalanıp hapse atıldı. Birkaç yıl sonra hapistan çıkınca karısının onu boşayıp adamlarından biri olan Vic Rollins ile evlendiğini öğrendi. Rollins'den intikam alan Marko tek başına çalışmaya başladı. Sonunda yine yakalanıp New York Ryker hapishanesine gönderildi. Kısa bir süre sonra Ryker adasından kaçan Marko yeni bir yaşam için güneye gitmeye hazırlanırken peşinde FBI ve Polisin olduğunu öğrenince Doğu yakasına yöneldi.

Bir ara Savannah, Georgia yakınlarındaki bir nükleer araştırma merkezinde iş buldu. Birgün kumsalda yatarken bir nükleer patlama oldu ve yüksek radyasyonunun etkisinde kaldıktan sonra tüm vücudunu kuma dönüştürebileceğini öğrendi. Kendisine KUMADAM adını vererik yeniden suçlular dünyasına döndü. Pek çok kez Hulk, Örümcek Adam ve Fantastik Dörtlü ile savaştı.

Boyu: 1,60 m. Ağırlık 204 Kg. Göz: Kahverengi, Saç: Kahverengi.

Kumadam, tüm vücudunu kuma dönüştürebilme özelliğine sahiptir. Vücudunu bir kaya gibi sertleştirebilir. Kendini değişik biçimlere sokabilir. Örneğin, ellerini balyoza, vücudunu tanka dönüştürebilir. Sıcaklığa karşı duyarlıdır. 3400 Fahrenheit derecesindeki sıcaklıkta vücudu cama dönüşür. Ne kadar süreyle kum biçiminde kalabileceği bilinmemektedir.

MARVEL KAHRAMANLARI

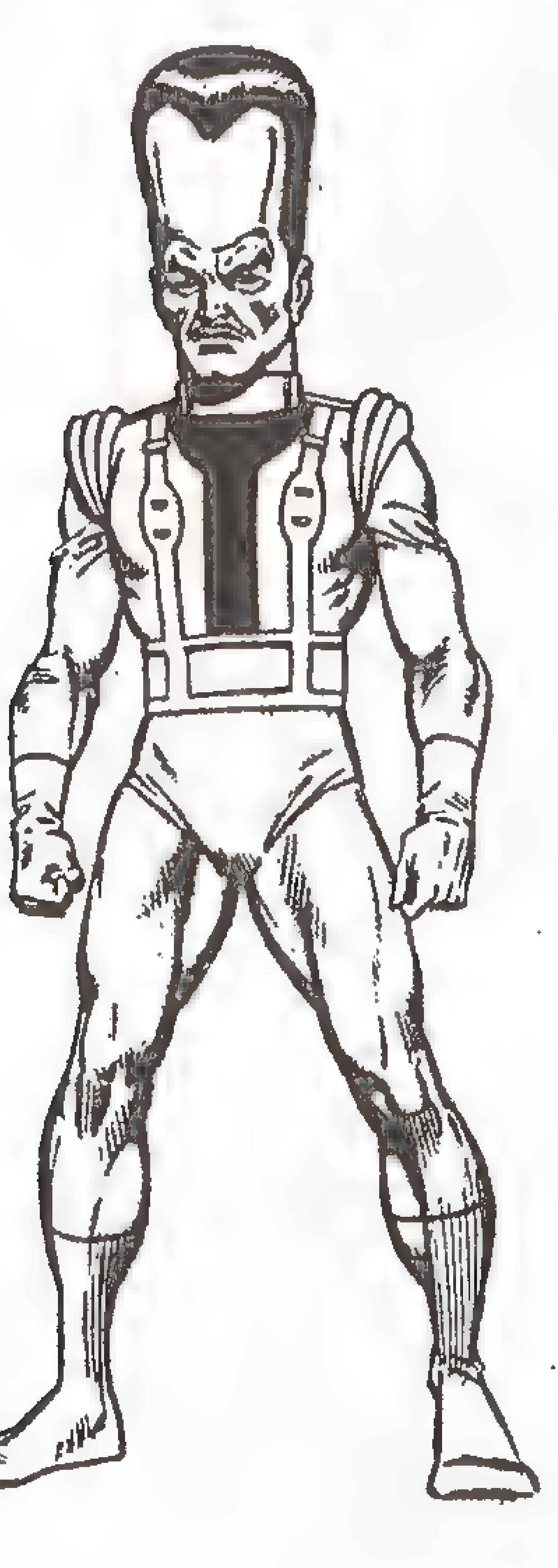

LEADER (Lider)
Gerçek Adı: Samuel Sterns
Yasal Durumu: Sabıkalı ABD Vatandaşı
Mesleği: Suç uzmanı
Doğum yeri: Boise, İdaho
Medeni durumu: Bekar
Bilinen akrabaları: Yok

Özgeçmişi: Samuel Stems, Nevada çölünde radyoaktif artıklar taşıyan bir işçiydi. Bir gün kaza sonucu radyoaktif artık taşıyan silindirlerden biri patladı ve Sterns bir dakika kadar Gamma radyasyonunun etkisinde kaldıktan sonra şans eseri bu kazadan yara almadan kurtulup hastaneye kaldırıldı. Orta okulu terk ederek öğrenimini bırakan Sterns bu kazadan bir hafta sonra bulabildiği tüm kitapları okumaya başladı. Dakikada 4000 kelime okuma hızına ulaşmıştı ve tüm okuduklarını belleğinde tutabiliyordu. Yedi hafta sonra hastaneden taburcu edilince değişim başladı. Beyni ve alnı olağan boyutların dört katına çıkarak rengi yeşile döndü. İnsanüstü yeteneklerinin bilincine varan Sterns kendisine LİDER adını verdi ve bazı bilim adamlarını kandırarak bir casusluk örgütü kurdu. Adamlarıyla soygunlar düzenleyerek büyük paralar kazandı. Bu paralarla New Mexico'da bir laboratuar kurarak ilk Humanoid'ini yaptı. Humanoid plastik maddelerden yapılmış çok güçlü bir robottu ve Lider bunu zihniyle yönetebiliyordu. Bu onun suç dünyasına ilk adımı oldu. O zamandan beri Hulk'un en büyük düşmanı olarak bilinir.

Boyu: 1,77 m. Ağırlık: 63,5 kg. Göz: Yeşil, Saç: Siyah.

Lider'in fiziksel olarak bir süper gücü yoktur ama diğer insanlardan kat kat üstün zekası vardır. Ayrıca bazı insanların beyinlerini kontrol altına alabilmektedir. Bir keresinde Hulk'un beynini bile yönetebilmişti.

Lider'in tek kusuru bencil olmasıdır. Ayrıca sabırsızdır. Humanoid'lerden oluşan bir robot ordusu vardır.

ÇİZGİ ROMAN

KOLEKSİYON DERGİSİ NİSAN'88

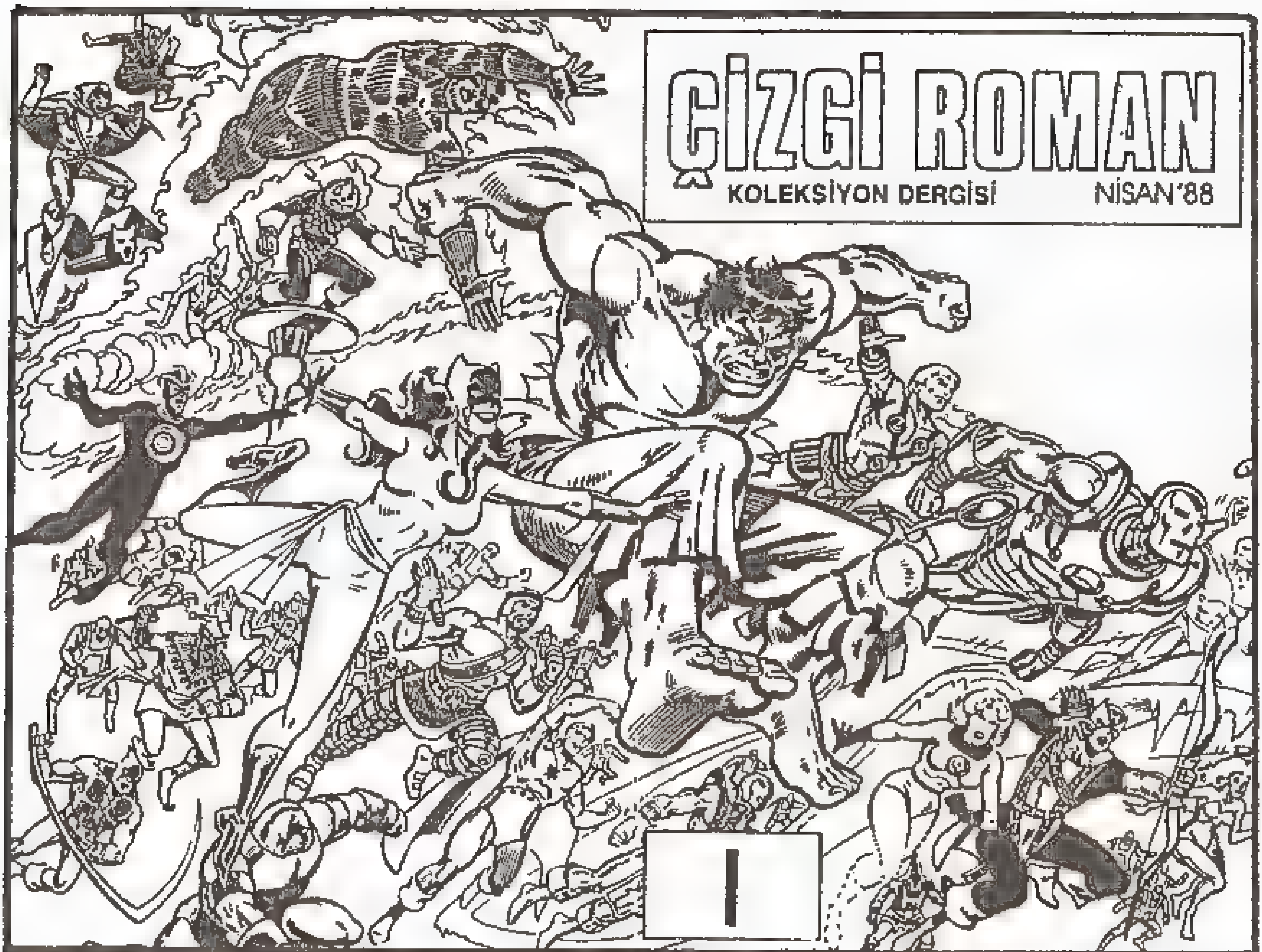

I

ÇİZGİ ROMAN KOLEKSİYON DERGİSİ

BİRİNCİ SAYIDA NELER VAR?

★ Ali Recan'ın sunuş yazısı

★ "Neden Çizgi Roman?" Jean Claude Romer

★ Talat Güreli'in kaleminden "Çizgi Romanlarla 50 yıllık dostluk: Malkoçoğlu Karaoğlan'ı döver mi? Red Kit Tommiks'i yener mi?"

★ Özgün Uysal'dan "Bizim Mahalle"

★ Kosta Ceran'dan "Stan Lee'nin yaşamı"

★ Konuk yazar Murat Mıhçıoğlu yetenekli gençlere sesleniyor "On dakika karikatürüyle bir yere varamazsınız, karnınızı doyuramazsınız!"

★ Narin Güreli, Çizgi roman koleksiyonçularını anlatıyor.

★ Bizden Çizgiler: Bülent Arabacıoğlu ve En Kahraman Rıdvan.

★ Ali Recan, Çizgi Romanın nasıl çizildiğini anlatıyor.

MARVEL TARİHİ I. BÖLÜM

Marvel Tarihi, dizimize belli başlı Marvel kahramanlarının nasıl başladıklarını okuyacak ve böylece yeni dizileri daha iyi anlayacak, daha çok zevk alacaksınız.

★ Çizgi romanlar hakkında soracağınız soruları ise Ali Recan yanıtlayacaktır. Çizgi Roman Dergisi için mektuplarınızı **"Ali Recan, PK. 160 Beyazıt, İSTANBUL"** adresine göndermenizi rica ederiz.

ÇİZGİ ROMAN-KOLEKSİYON Dergisi bayilerde satılmayacak, yalnızca AR Çizgi Roman Kulübü okuyucularının hizmetine sunulacaktır. Çizgi Roman-Koleksiyon Dergisinin

Sayısı: 500 lira
6 aylık abone: 3000 lira
1 yıllık abone: 6000 lira

Okuyucularımız abone olabilecekleri gibi, sayıları tek tek de isteyebilirler. Bu dergi ile ilgili ödemeleriniz için de Posta Çeki kullanabilirsiniz. Bu durumda Posta Çekinin arkasındaki "Yatıranın Hesap Sahibine Notu" bölümüne derginin kaçıncı sayısını istediğinizi, ya da kaçıncı sayıdan başlayarak abone olmak istediğinizi belirtmelisiniz.

ÇİZGİ ROMAN-KOLEKSİYON Dergisi, Amerika'daki MARVEL AGE ve COMICS COLLECTOR, Almanya'daki DIE SPRECH BLASE, STRIP ve COMIC NEWS dergilerinin bir benzeridir ve böyle bir dergi Türkiye'de ilk kez yayınlanmaktadır.

Tum Çizgi Roman dostlarıyla, ÇİZGİ ROMAN-KOLEKSİYON Dergisinin sayfalarında buluşmak dileğiyle...

DUYURU

Sürekli okurlarımızın bildikleri gibi, bilgisayarımızda adresleri bulunan okuyucularımıza zaman zaman bloknotlar, tükenmez kalemler, Marvel takvimleri, Marvel broşürleri gibi armağanlar göndermekteyiz. Bugüne dek yayınlarımızı okumanıza rağmen, bilgisayarımızda adresinizin olmaması nedeniyle bu tür armağanlarımızdan yararlanamadıysanız aşağıdaki kuponu doldurarak "PK: 160 Beyazıt 34492 İSTANBUL" adresine gönderiniz. (Zarfın ağzını açık bırakmanız koşuluyla 20 liralık posta pulu yapıştırmanız yeterlidir) Sizin adresiniz de bilgisayarımıza kaydedilince bundan sonraki eşantiyonlarımız düzenli olarak adresinize postalanacaktır.

Adı:..

Soyadı:..

Adresi:..

....

....

....

Şehir:..

Doğum yeri ve yılı:..............................

Öğrenim Durumu:..............................

Mesleği:..

Lütfen hobilerinizi işaretleyiniz:

Çizgi roman koleksiyonu.......................☐

Pul Koleksiyonu.......................☐

Kartpostal Koleksiyonu.......................☐

Müzik Dinlemek.......................☐

Resim Çizmek.......................☐

Şiir Yazmak.......................☐

Mektup Arkadaşlığı.......................☐

İNDİRİMLİ ABONE KAMPANYASI

POSTA ÇEKİNİN ARKA YÜZÜ

Yatıranın hesap sahibine notu :	Hesaba alış damgası
MARVEL DERGİSİNE 5. SAYIDAN BAŞLAYARAK ABONE OLMAK İSTİYORUM.	

HESABA ALINMAMA HALİNDE GÖNDERİCİYE ÖDEME İŞLEMLERİ

Bu çek yatırma havalesi bedelini tamam olarak aldım.

Tarih : ....../....../ 198...

İmza ....

Yayınlarımıza 12 sayı için 4800 lira yerine 4000 lira ödeyerek abone olabilirsiniz. bunun için en yakınınızdaki postaneden "Ali Recan 177512" nolu Posta Çeki hesabına 4000 liralık bir havale göndermeniz yeterlidir. Bu pembe zeminli posta çeklerini bütün poştanelerde bulabilirsiniz. Posta çekinin ön yüzünü aşağıdaki örnekte gördüğünüz gibi dolduracaksınız. Arka yüzün sol üst bölümündeki "Yatıranın hesap sahibine notu" bölümüne ise hangi yayınımıza kaçıncı sayıdan başlayarak abone olmak istediğinizi yazacaksınız. Postane veznesine bu doldurduğunuz posta çekiyle birlikte yalnızca abone bedeli olan 4000 lirayı vereceksiniz. Ayrıca havale ücreti ödemenize ve bize mektup yazmanıza gerek yoktur. Posta çeki havalenizin Kupon bölümü birkaç gün içinde elimize geçince Abone olduğunuz yayınımızı piyasaya çıkmadan önce kapalı ambalaj içinde adresinize postalamaya başlayacağız. Böylece yayınların piyasada erken bitmesi ve bulamama gibi sorunlardan kurtulmuş olacaksınız. Abonelere gönderilecek yayınlar titiz bir kalite kontrolundan geçirilecek ve bu yayınlarla birlikte en son broşürlerimiz de düzenli olarak size ulaştırılacaktır. Abone servisimiz, siz değerli okurlarımıza en iyi hizmeti vermenin çabası içindededir. Ayrıca, abone kampanyamızı destekleyecek okurlarımızın yayınlarımızı bedava okumalarını sağlayacak bir projemiz de vardır. Bu konuda ayrıntılı bilgiyi ve posta çeklerini "PK: 160 Beyazıt 34492 İSTANBUL" adresine bir mektup yazarak isteyebilirsiniz.

KUPON A

GÖNDERENİN
Adı Soyadı : AHMET ÖRNEK
Adresi : VOLKAN SOKAK
NO:27 CEBECİ
ANKARA

Yatırılan miktar : 4000 TL.
Alıcı : ALİ RECAN 'ın
177512
No.lu hesabına kaydedilmek üzere yatırılmıştır.

Ödeme No.

Kabul damgası

ÇEK YATIRMA HAVALESİ (POSTA)

GÖNDERENİN
Adı Soyadı : AHMET ÖRNEK
Adresi : VOLKAN SOKAK
NO:27 CEBECİ
ANKARA

Havale servisi damgası

Yatırılan miktar (Rakamla) 4000 TL.
Yazıyla : Yalnız DÖRTBİN
Alıcı : ALİ RECAN 'ın
177512 No.lu hesabına kaydedilmek üzere yatırılmıştır.

Kontrol imzası :	Kabul imzası :
Kabul No. Kabul tarihi	Ödeme No. Ödeme tarihi
Kabul Merkez No.	Ödeme merkez No.

ALINDI

GÖNDERENİN
Adı Soyadı : AHMET ÖRNEK
Adresi : VOLKAN SOKAK
NO:27 CEBECİ
ANKARA

Yatırılan miktar : 4000 TL.
Alıcı : ALİ RECAN
177512
Yukarıdaki hesaba kaydedilmek üzere alınmıştır.

Kabul No.

Kabul imzası

Kabul damgası

MART
1988'de
OKUYACAĞINIZ
MARVEL
YAYINLARI

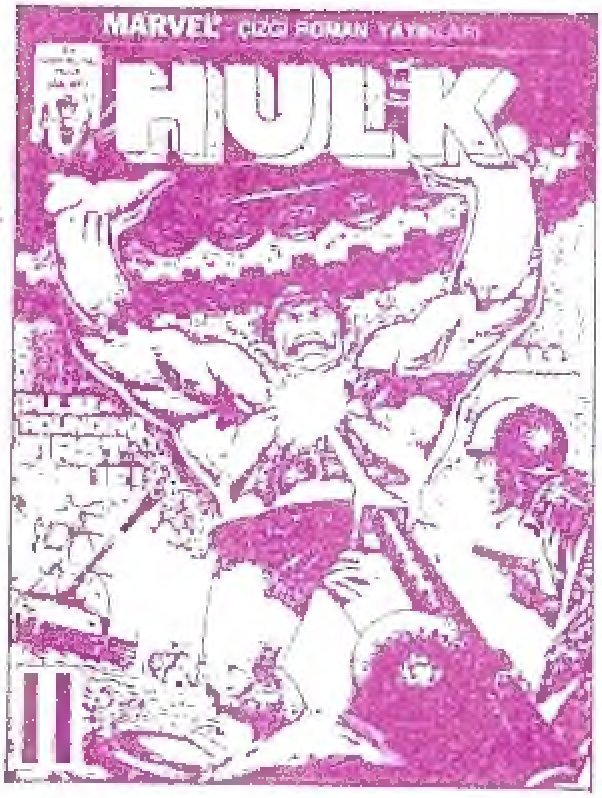

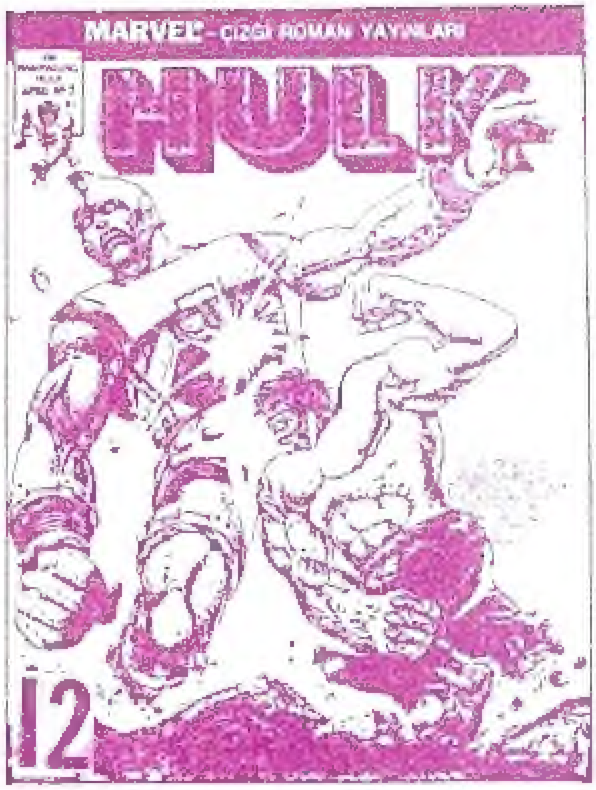

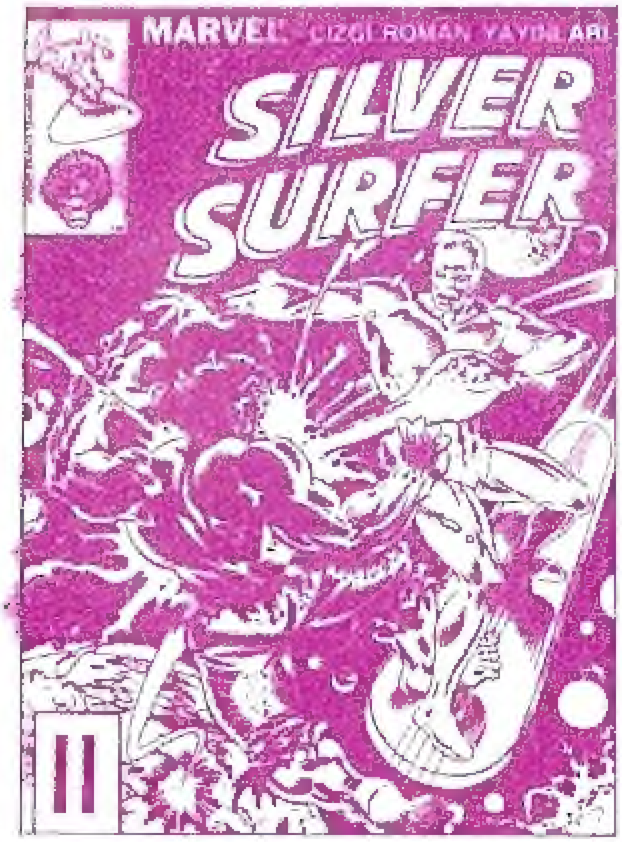

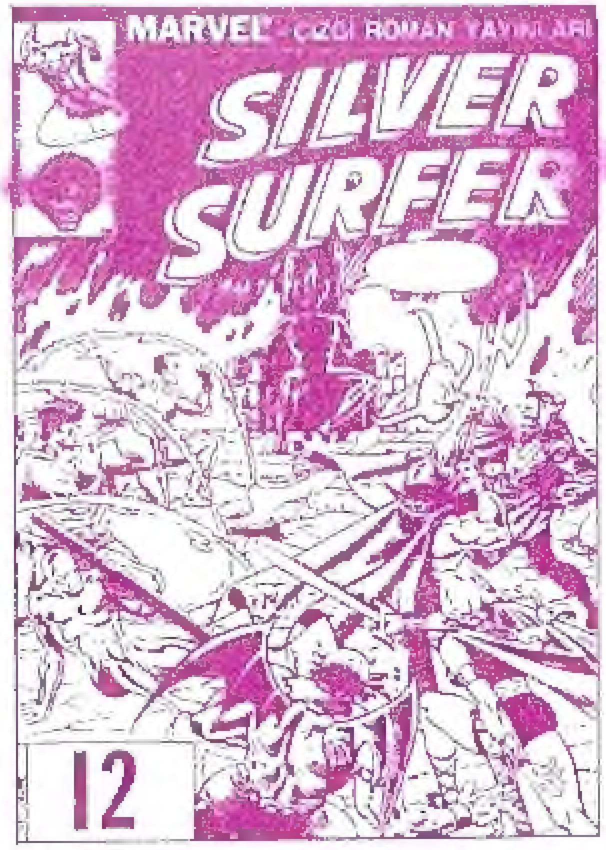

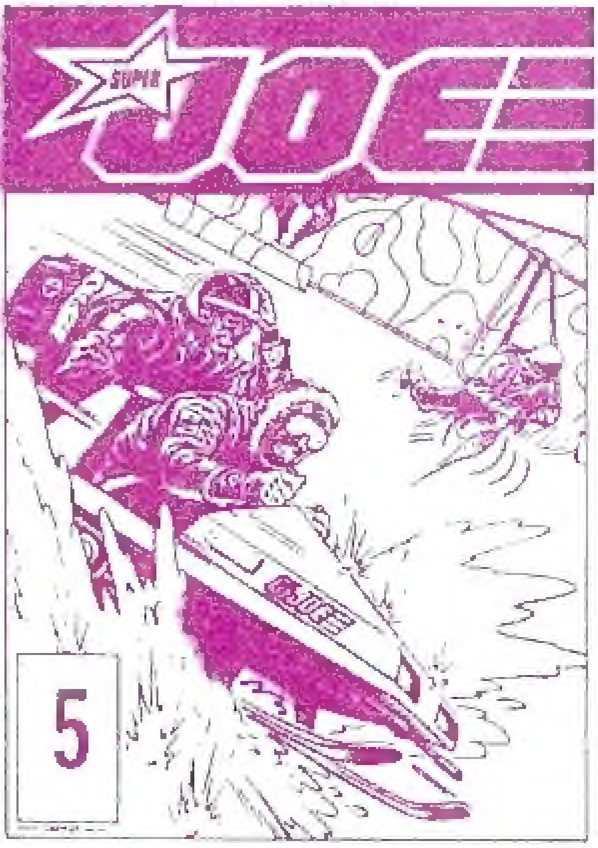

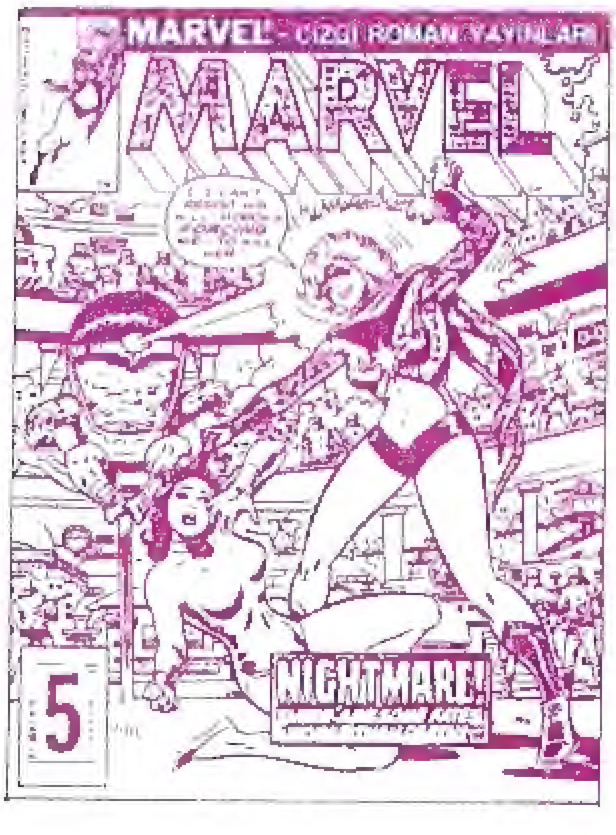

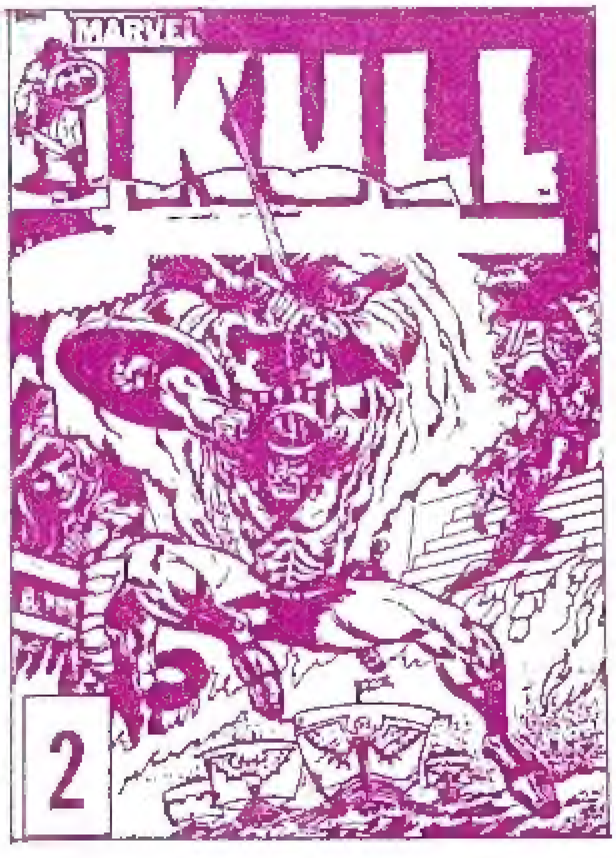

Bayilerde
Bulamadığınız
Yayınlarımızı
"POSTA
ÇEKİYLE
MASRAFSIZ
SİPARİŞ"
Servisimizden
isteyebilirsiniz.

MARVEL® - ÇİZGİ ROMAN YAYINLARI

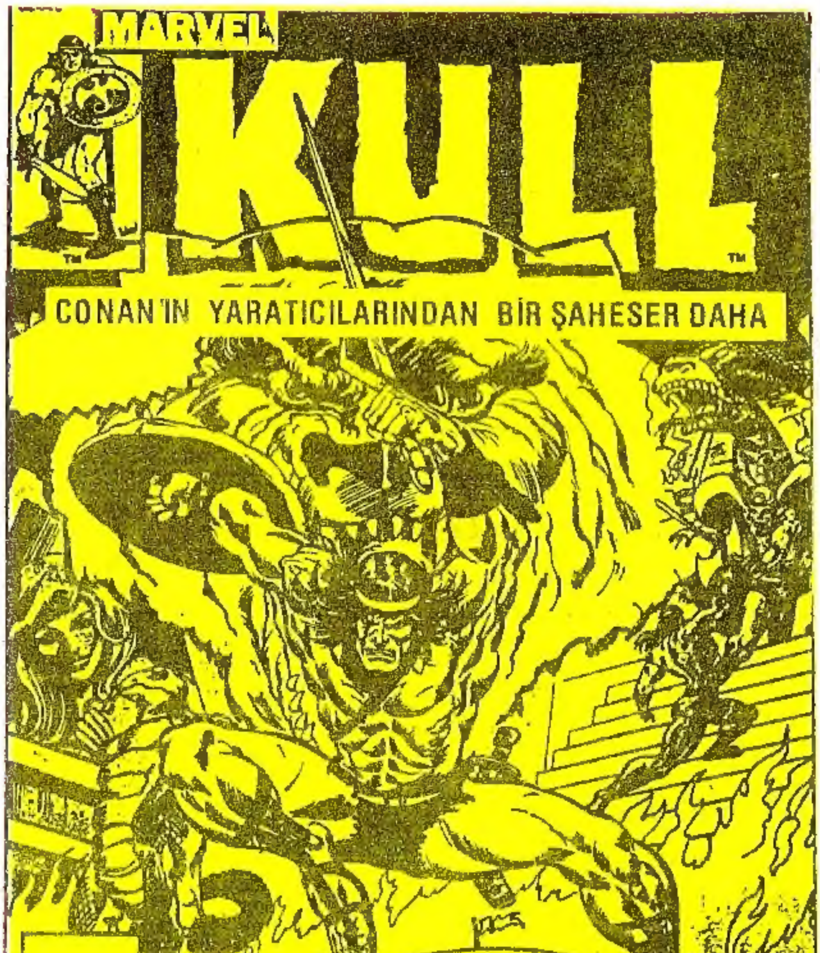

BU HAFTA ÇIKTI !